



# FORET INDIVISE DE HAGUENAU

## ***Vente sous plis de fonds de coupe***

**JANVIER 2026**

**Remise des offres : [ut-haguenau.Nord-Alsace@onf.fr](mailto:ut-haguenau.Nord-Alsace@onf.fr)  
jusqu'au**

**Dimanche 1<sup>er</sup> février 2026**

## **Catalogue de ventes**

Rappels et obligations : ..... - 2 -

Forêt Indivise de Haguenau – Détail des lots ..... - 4 -

Carte de la Forêt Indivise de Haguenau ..... - 5 -

Carte de situation des lots ..... - 7 -

***La circulation en forêt est autorisée aux porteurs du catalogue pour la visite des lots et  
ce jusqu'au jour de la vente sauf les jours de battue déclarés.***

## **Rappels et obligations :**

- Les lots ont une contenance de 5 à 30 stères.

**Les volumes sont donnés à titre indicatif et sans garantie de quantité ni de qualité.**

- Travail dans la coupe **interdit après 19h.**
  - Débardage des bois obligatoire par temps sec ou sur avis du Forestier. Les orniérages seront verbalisés. Circulation interdite hors des cloisonnements. Le bois sera empilé au bord de cloisonnement
  - Nettoyage des fossés, lignes et routes obligatoire.
  - Passé le délai d'enlèvement, le bois non enlevé ou non façonné revient au Propriétaire.
  - Respect des signalisations (chasse en cours, abattage d'arbres, migration de batraciens, ...).
  - Empilement du bois interdit contre les arbres.
  - Ramassage des déchets obligatoire.
  - **Le port des équipements de protection individuels (casque, gants, pantalon anti-coupure, écouteurs, ...) est très fortement recommandé.**
  - Respecter le bois mort au sol : ne pas façonner les cimes, purges, grumes marquées d'un triangle à la peinture
  - Travail dans la coupe, le jour et la veille des battues est interdit.
- Lien vers les dates des battues : <https://haguenau.fr/fr/page/chasse>

**Le non-respect de ces consignes est susceptible d'entraîner votre interdiction d'acheter aux prochaines ventes populaires des lots de bois de chauffage.**

# CESSIONNAIRES DE BOIS, VOUS INTERVENEZ EN FORET.... PENSEZ A VOTRE SECURITE ET A CELLES DES AUTRES.

## Les accidents liés à l'exploitation (et à l'enlèvement) des bois, une réalité :

### **Quelques statistiques (salariés déclarés à la MSA) :**

- Chocs	= 30 %	- Membres inférieurs	= 28 %
- Chutes	= 20 %	- Membres supérieurs	= 29 %
- Effort musculaire	= 18 %	- Tête	= 10 %
- Coupures	= 10 %	- Yeux	= 8 %

## La réglementation impose le port des Equipements de Protection Individuelle tels que :

- |                            |  |
|----------------------------|--|
| - Le casque forestier      | - Les gants adaptés                    |
| - Le pantalon anti-coupure | - Les chaussures ou bottes de sécurité |

Le matériel utilisé doit répondre à la conformité européenne (CE)

Munissez-vous d'une trousse de 1<sup>ère</sup> urgence.

### **EN CAS D'ACCIDENT**

<b>Téléphone des pompiers :</b>	<b>18</b>
<b>Téléphone du SAMU :</b>	<b>15</b>
<b>Depuis les téléphones mobiles :</b>	<b>112</b>

#### **Le message d'appel devra préciser :**

- le lieu exact de l'accident
- le point de rencontre à fixer avec les secours *(le demander à l'agent ONF à la signature du contrat)*
- la nature de l'accident
- la nature des lésions constatées
- toute situation particulière qui paraîtra utile de signaler

#### **Ne jamais raccrocher le premier**

- **Ne partez jamais seul sur un chantier, préférez le travail en équipe**
- **Dans tous les cas, informez votre entourage du lieu précis de votre travail**
- **Placez, dès votre arrivée sur site, votre véhicule en bonne position de départ**
- **Ne travaillez pas par grand vent, le risque de chute de branches étant important**
- **Faites intervenir un professionnel de l'exploitation en cas de dangerosité.**

Je soussigné, \_\_\_\_\_, cessionnaire de bois vendus par l'ONF, certifie connaître, satisfaire et accepter les conditions de vente aux particuliers, et m'engage à respecter jusqu'à achèvement du contrat, toutes les présentes clauses générales de vente et consignes de sécurité qui lui sont liées.

A Haguenau, le ... / ... / .....

Le cessionnaire  
(Nom, prénom, adresse et signature)

## Détail des lots

Afin de simplifier votre compréhension du tableau « détail des lots », voici les correspondances entre les codes essences utilisés et l'essence qui correspond.

<b>Code</b>	<b>Essence</b>	<b>Code</b>	<b>Essence</b>	<b>Code</b>	<b>Essence</b>
AUG	Aulne	BOU	Bouleau	CHA	Charme
CHE/CHX	Chêne	CHR	Chêne rouge	HET	Hêtre
F.D	Feuillus divers	FRE	Frêne	PEU	Peuplier
P.S	Pin sylvestre	ROB	Robinier	MEE	Mélèze
TRE	Tremble	EPC	Epicéa		

<b>Bois sur Pied</b>						
<i>Forêt</i>	<i>Triage</i>	<i>Parcelle</i>	<i>N° de lot</i>	<i>Quantité estimée (stères)</i>	<i>Essences</i>	<i>Mise à prix</i>
Haguenau	DACHSHUBEL	1059	13	30 st	P.S - HET	120 €
			14	30 st	P.S - EPC - HET	120 €
			15	30 st	BOU - HET - P.S	250 €
			16	30 st	BOU	120 €
		1058	17	8 st	BOU - P.S	50 €
		1079+1080	18+19	20 st	TRE - P.S - BOU	50 €
		1077	20	15 st	P.S - EPC	50 €
		1165	27	25 st	CHX	350 €
			28	25 st	CHX	350 €
			29	20 st	CHX	300 €
			30	20 st	CHX	300 €

<b>Houppiers</b>						
<i>Forêt</i>	<i>Triage</i>	<i>Parcelle</i>	<i>N° de lot</i>	<i>Quantité estimée</i>	<i>Essences</i>	<i>Mise à prix</i>
Haguenau	SCHIRRHEIN	36	1	10 st	HET - P.S - EPC	150 €
		52	1	10 st	HET - P.S - EPC	150 €
		53	2	20 st	HET - P.S - CHE	300 €
		94	1	25 st	P.S - CHR	250 €
	MATTSTHAL	1169	22	30 st	CHE - CHA - HET	300 €
			23	30 st	CHE - CHA - HET	300 €
			24	30 st	CHE - CHA - HET	300 €
		1168	25	30 st	CHE - CHA - HET	300 €
			26	30 st	CHE - CHA - HET	300 €
			27	30 st	CHE - CHA - HET	300 €
			28	30 st	CHE - CHA - HET	300 €
		1167	29	25 st	CHE - P.S	200 €
			30	25 st	CHE - P.S	200 €
	DACHSHUBEL	1160	21	5 st	CHA - HET	100 €
			22	30 st	CHE - CHA - HET	450 €
			23	30 st	CHE - CHA - HET	450 €
			24	30 st	CHE - CHA - HET	450 €
			25	30 st	CHE - CHA - HET	450 €
		1159	26	5 st	HET	100 €



# Carte de la Forêt Indivise de Haguenau

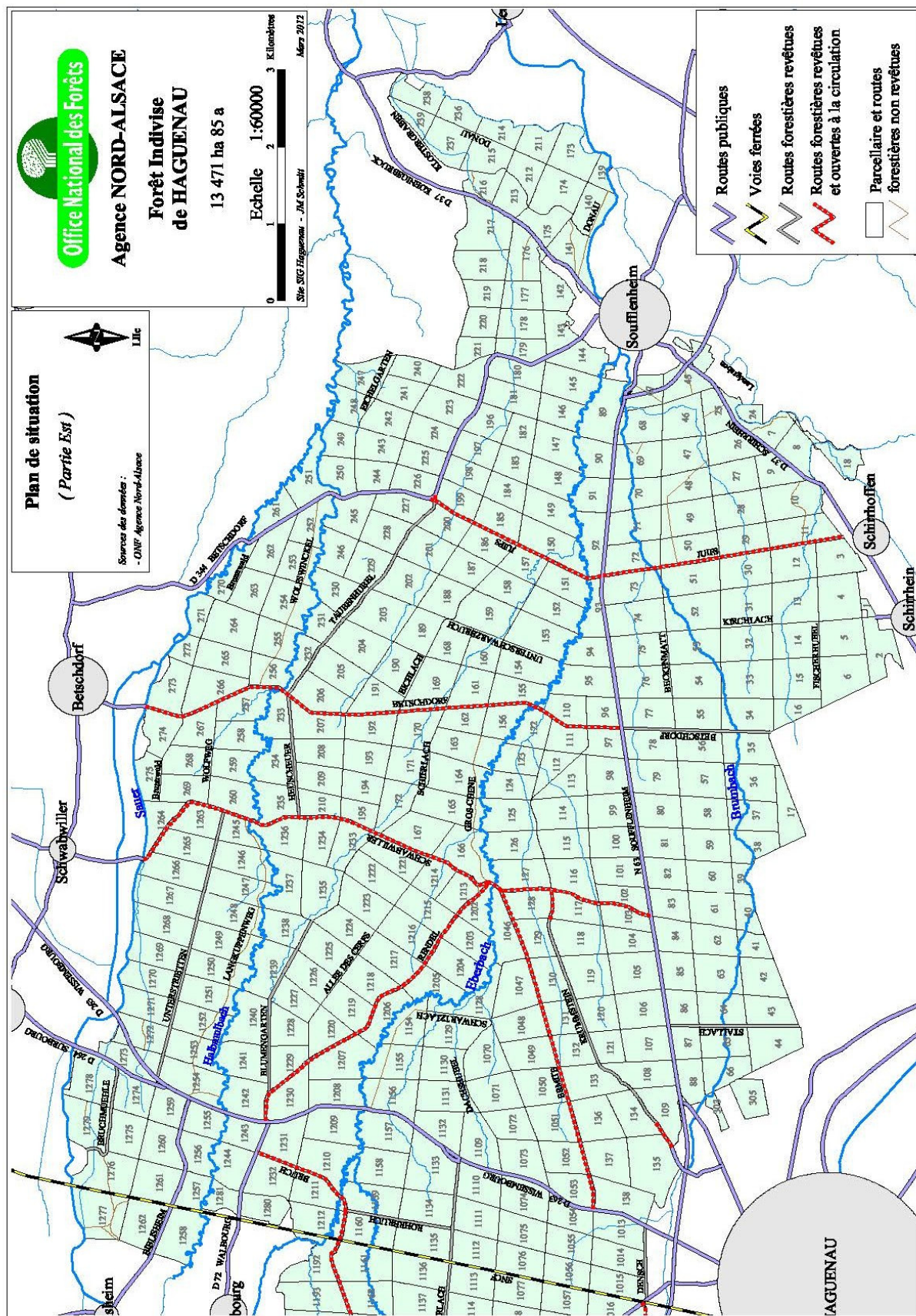



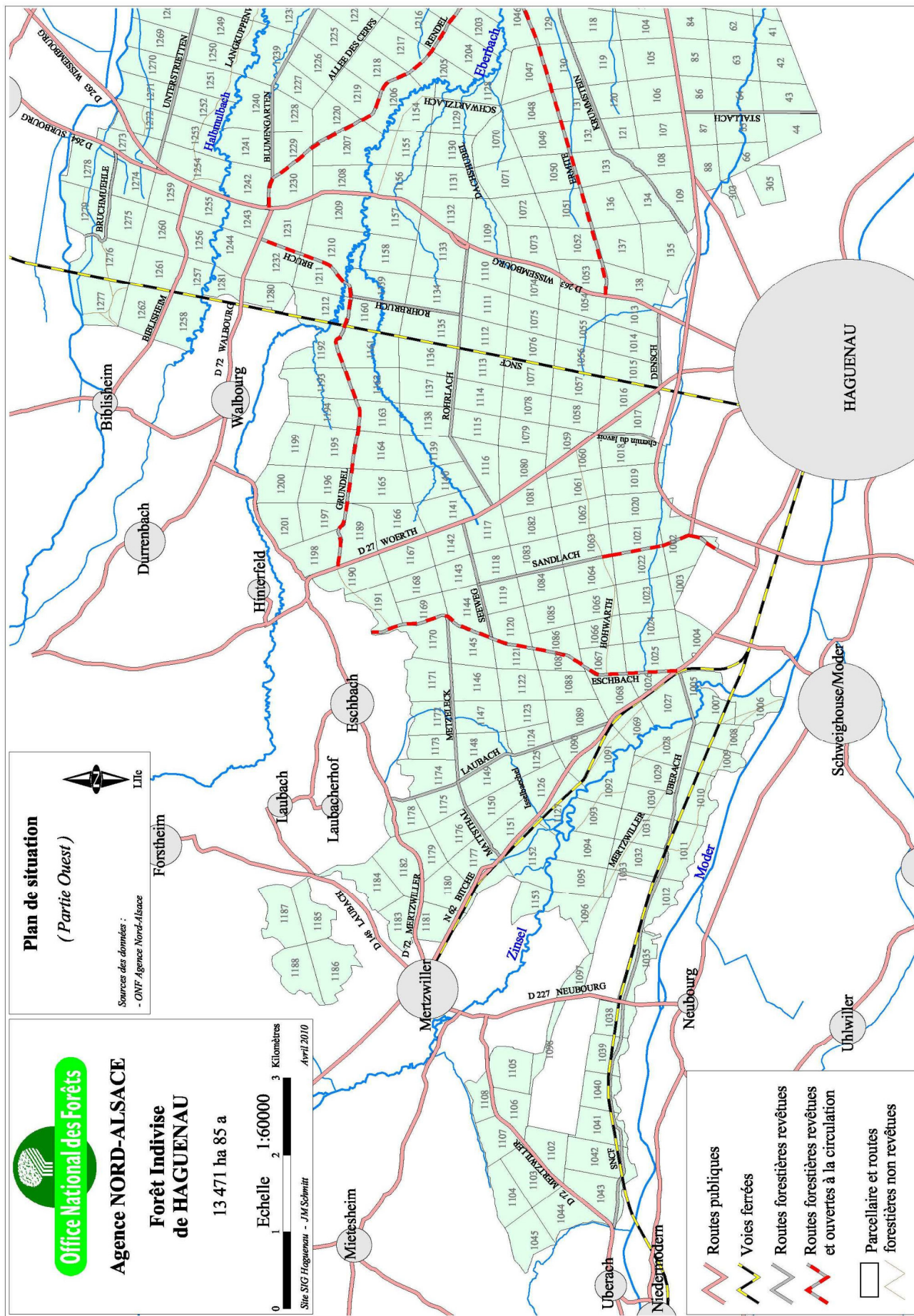

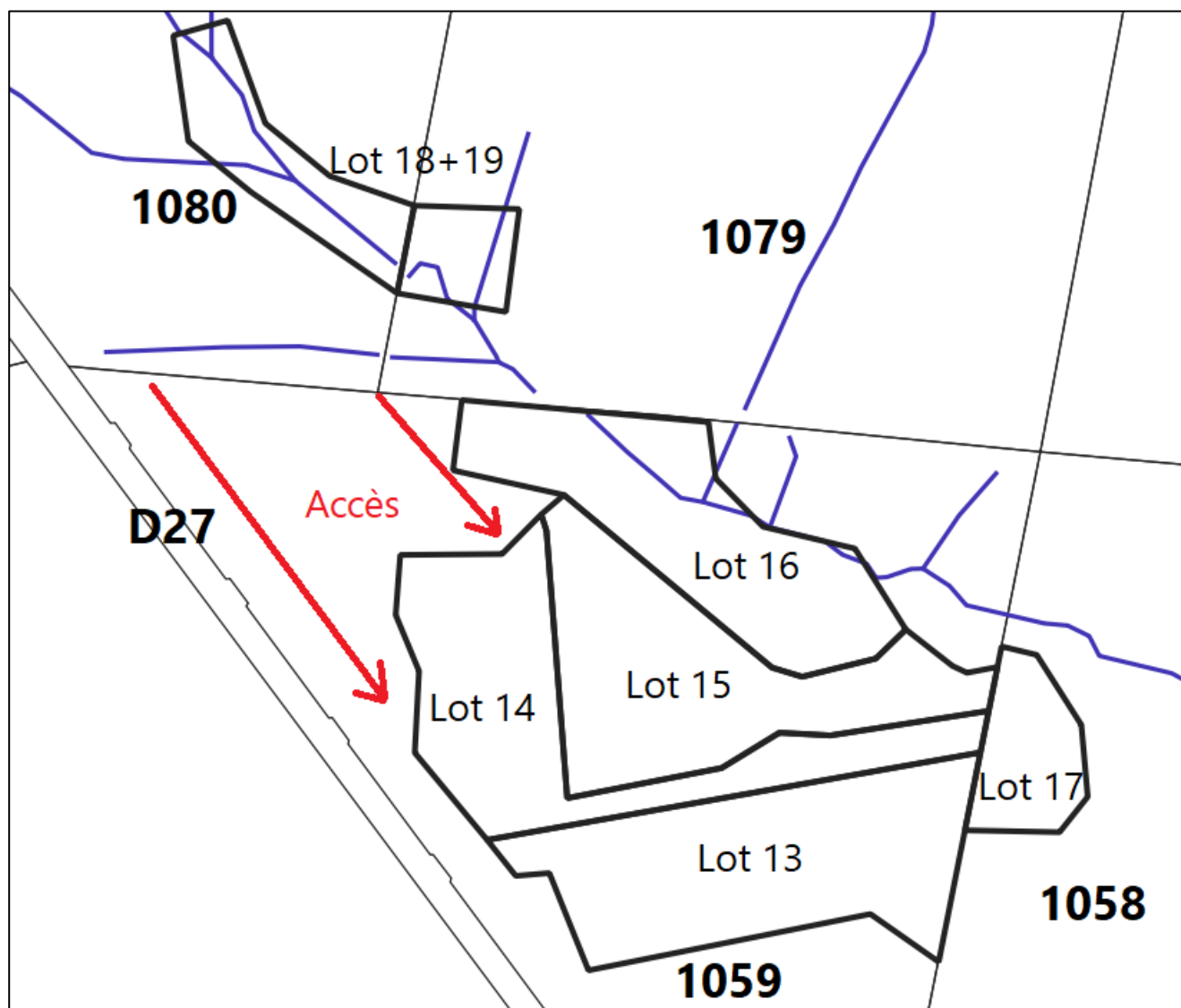

# Carte de situation des lots (Bois sur Pied)

## Triage Dachshubel



-  Battue : Lundi 02 février 2026
- Arbres à abattre marqués d'un trait oblique à la peinture rouge. Arbres à ne surtout pas blesser, marqués d'un point à la peinture chamois (jaune-orangé)
- Chemins marqués de chevrons à la peinture bleue, certains sont à ouvrir.
- Lot 17 : les gros épicéas à l'arrière du lot ne font pas partie du lot

1059	13	30 st	PS - HET	120 €		30/09/2026
	14	30 st	PS - EPC - HET	120 €		30/09/2026
	15	30 st	BOU - HET - PS	250 €		30/09/2026
	16	30 st	BOU	120 €		30/09/2026
1058	17	8 st	BOU - PS	50 €		30/09/2026
1079+1080	18+19	20 st	TRE - P.S - BOU	50 €		30/09/2026

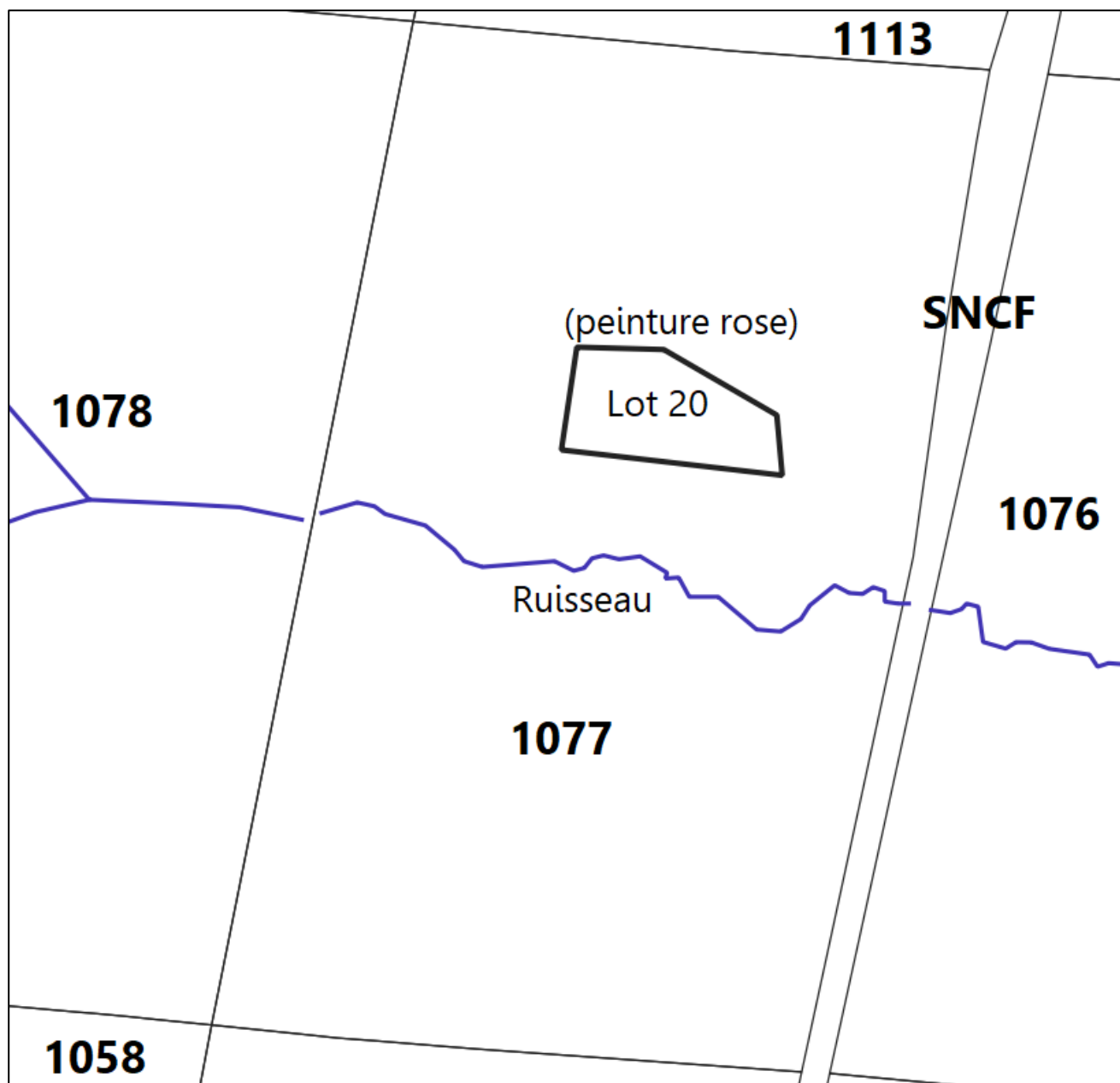

-  Battue : Lundi 02 février 2026
- Arbres à abattre marqués d'un trait oblique à la peinture **ROSE**. Arbres à ne surtout pas blesser marqués d'un point à la peinture chamois (jaune-orangé)
- Les arbres marqués à la peinture rouge ne font pas partie du lot.

1077	20	15 st	P.S - EPC	50 €		30/09/2026
------	----	-------	-----------	------	--	------------



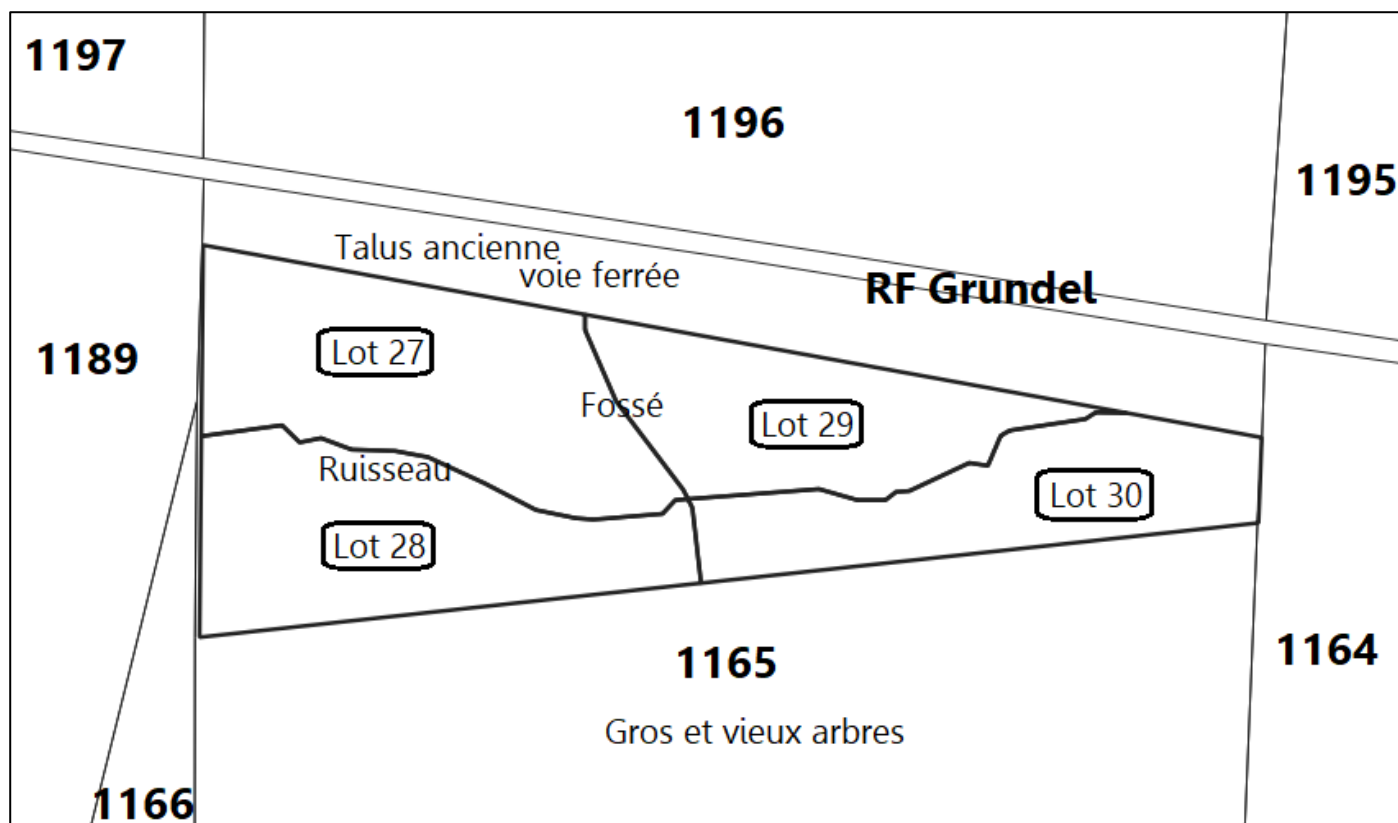

-  Battue : Dimanche 26 janvier 2026
- Arbres à abattre marqués d'un trait oblique à la peinture rouge. Arbres à ne surtout pas blesser marqués d'un point à la peinture chamois (jaune-orangé)

27	25 st	CHX	350 €		30/09/2026
28	25 st	CHX	350 €		30/09/2026
29	20 st	CHX	300 €		30/09/2026
30	20 st	CHX	300 €		30/09/2026

# Houppiers

## Triage de SCHIRRHEIN

*Délai de façonnage des bois : 30/06/26*

*Délai d'enlèvement des bois : 30/06/26*

### Parcelle 36

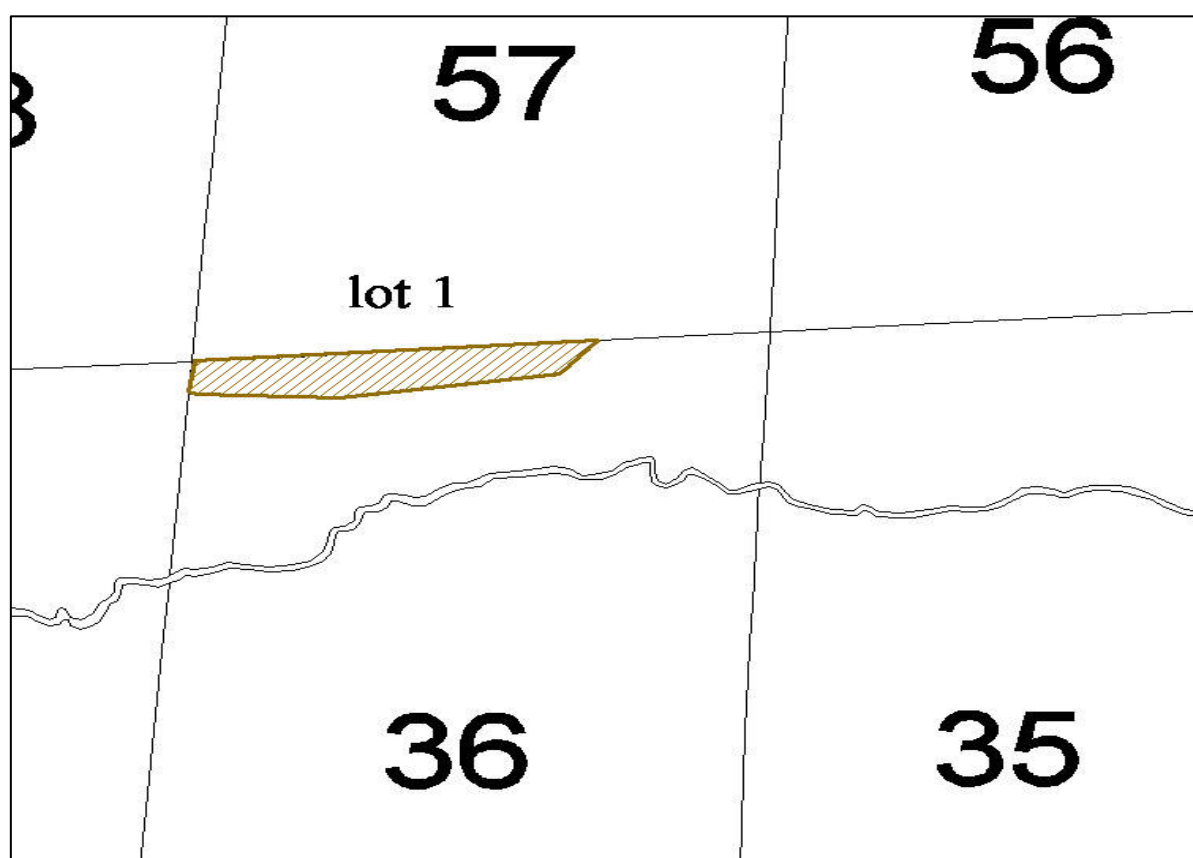

**⚠ Zone de tir du camp militaire - Accès interdit du lundi au mercredi**

## Parcelles 51 – 52

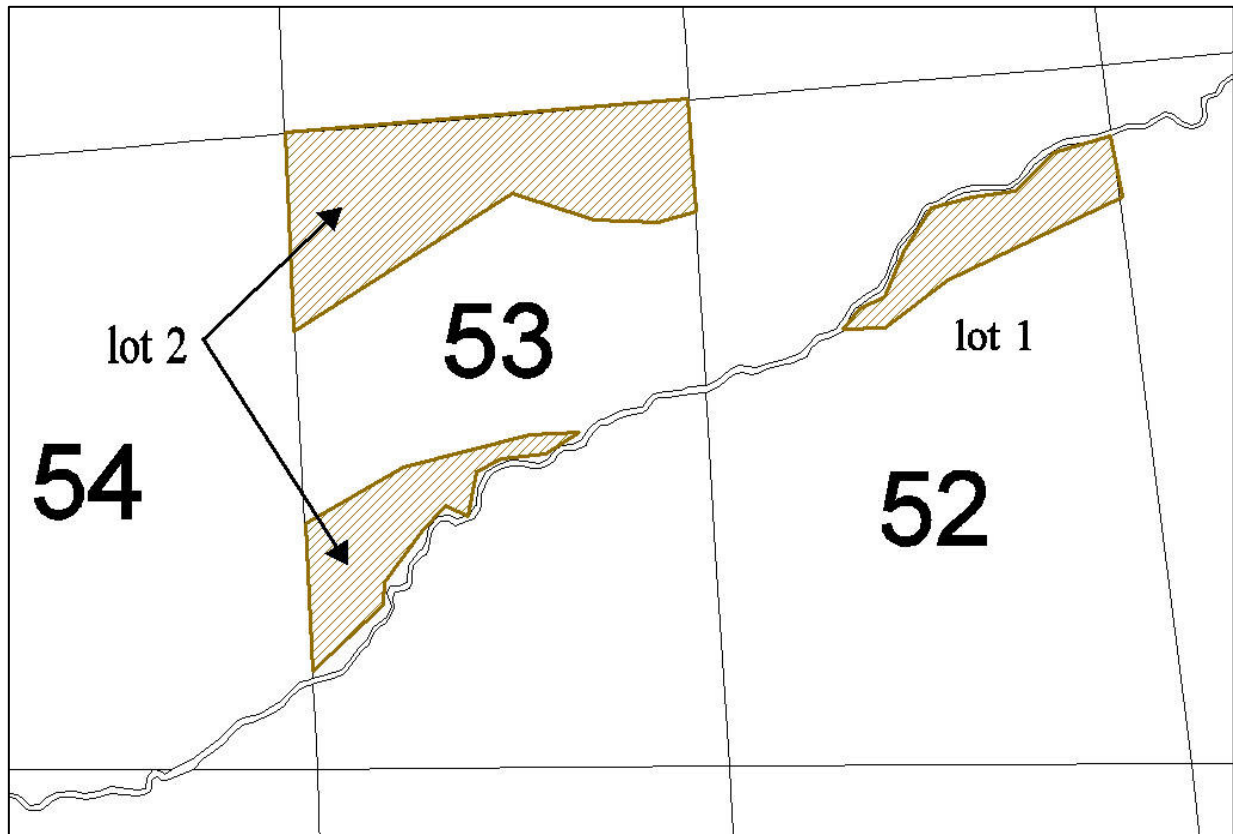

**! Zone de tir du camp militaire - Accès interdit du lundi au mercredi**

## Parcelle 94

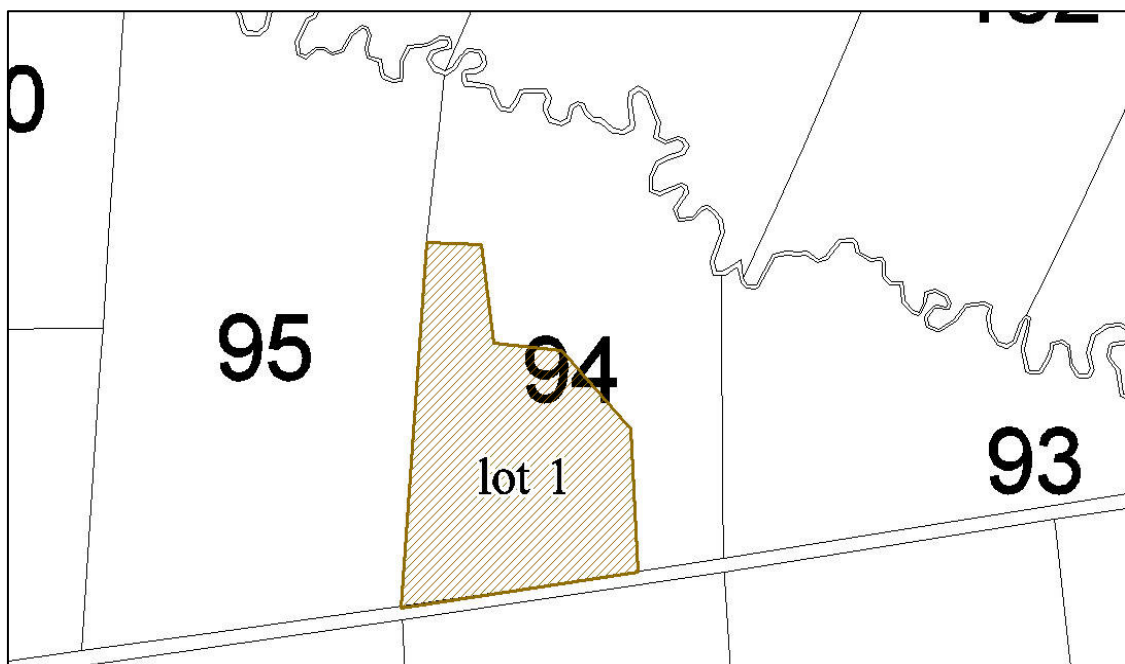

**! Zone de tir du camp militaire - Accès interdit du lundi au mercredi**



# Triage de MATTSTHAL

## Houppiers

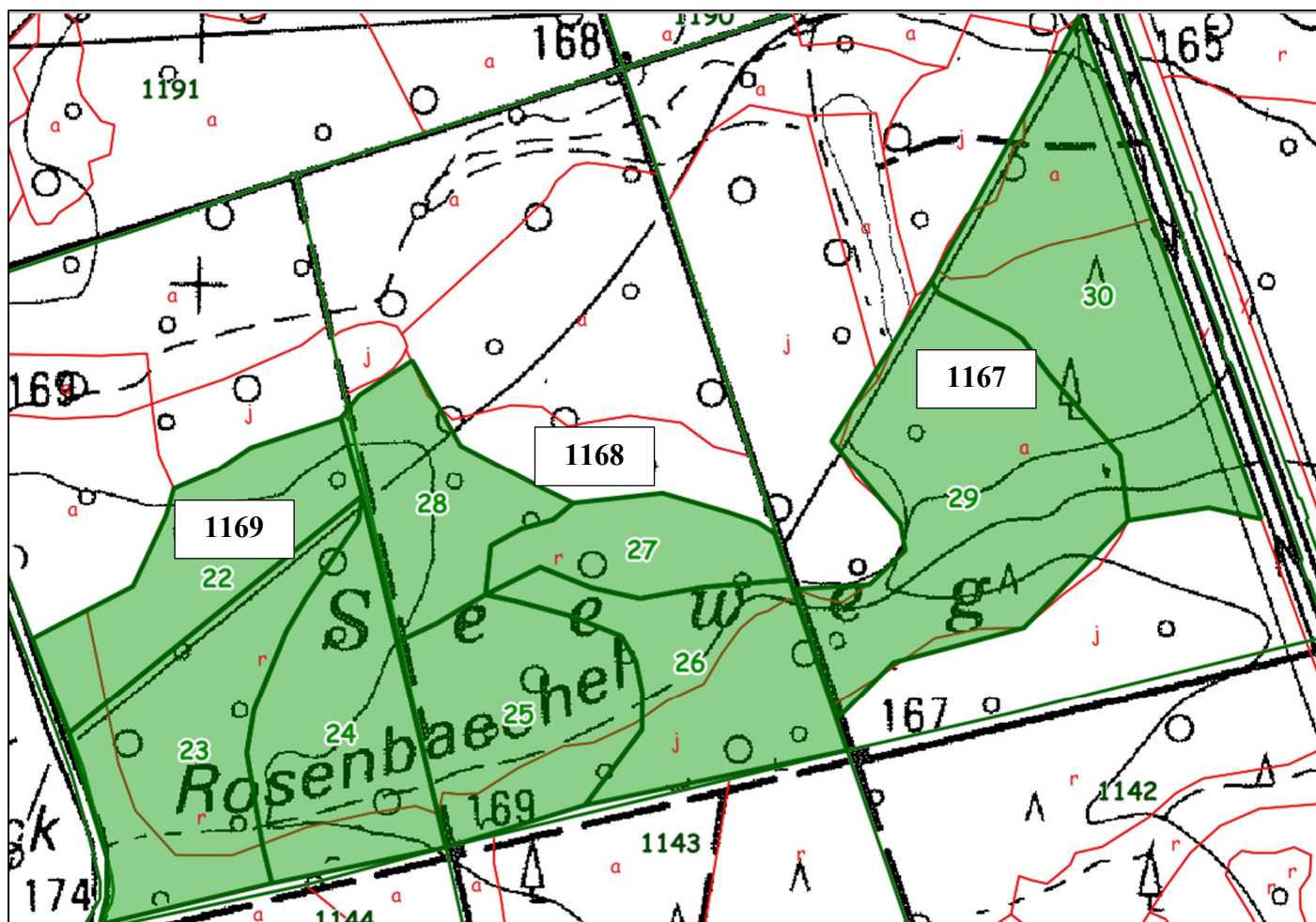

### Parcelle 1167-1168-1169 – Lots 22 à 30

Délai de façonnage des bois : 31/08/2026

Délai d'enlèvement des bois : 31/08/2026

Battues de chasse : dimanche 25/01/2026, samedi 31/01/2026

Point de rencontre avec les secours : HAG 9 : Intersection D27 et Route forestière du Seeweg



# Triage DACHSHUBEL

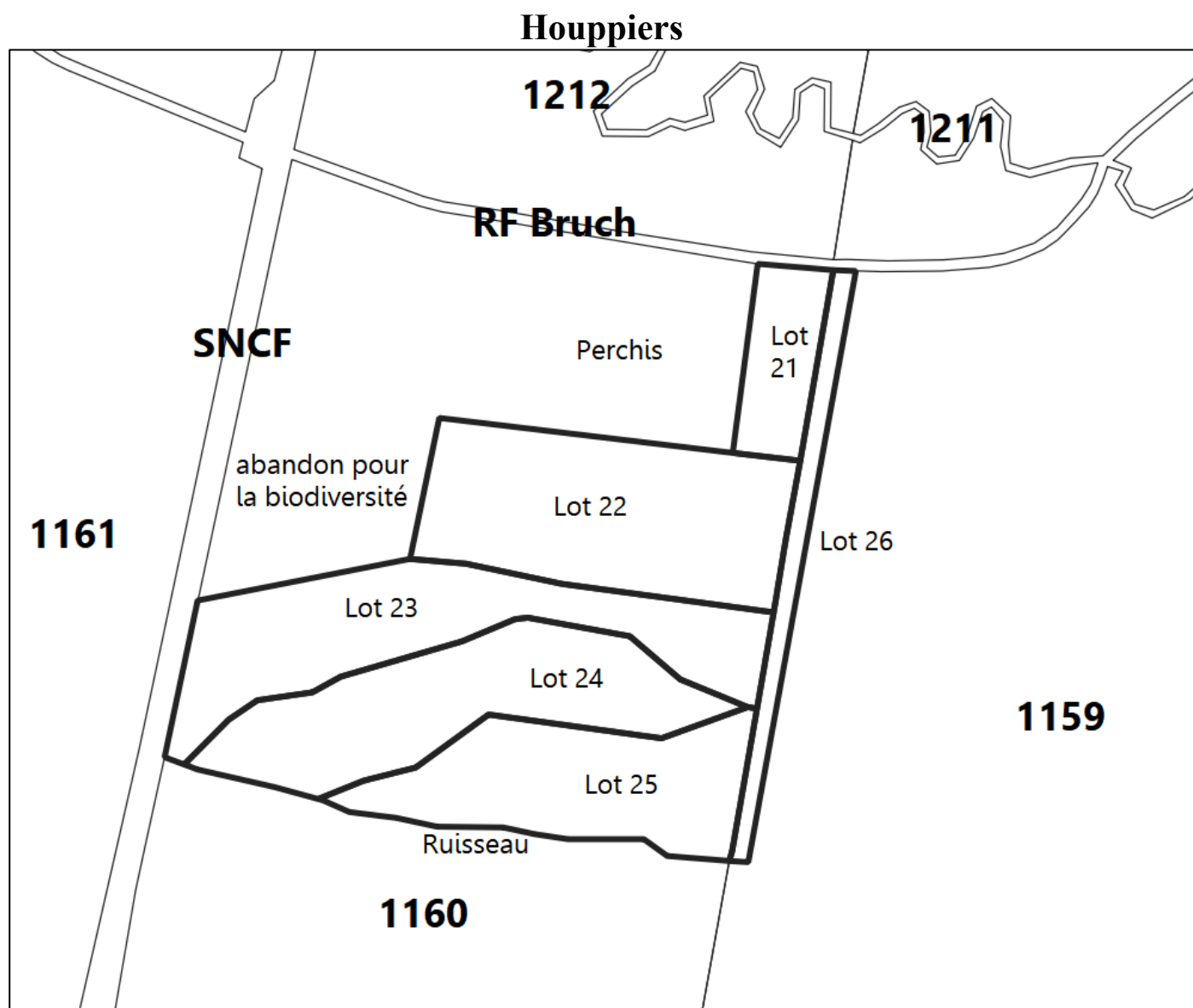

- Limites des lots marquées à la peinture rose, les séparations entre les lots sont les chemins marqués de chevrons bleus.
- Les tiges marquées d'un trait oblique à la peinture ROSE sont à abattre et font partie des lots.
- Les grumes (troncs d'arbres découpés et ébranchés) seront débardées dans l'année et ne font pas partie des lots.

1160	21	5 st	CHA - HET	100 €		31/08/2026
	22	30 st	CHE - CHA/HET	450 €		31/08/2026
	23	30 st	CHE - CHA/HET	450 €		31/08/2026
	24	30 st	CHE - CHA/HET	450 €		31/08/2026
	25	30 st	CHE - CHA/HET	450 €		31/08/2026
1159	26	5 st	HET	100 €		31/08/2026