



FORET INDIVISE DE HAGUENAU

Vente sous plis de fonds de coupe

AVRIL 2026

Remise des offres : ut-haguenau.Nord-Alsace@onf.fr
jusqu'au

Dimanche 19/04/2026

Catalogue de ventes

Rappels et obligations :	- 2 -
Forêt Indivise de Haguenau – Détail des lots	- 4 -
Carte de la Forêt Indivise de Haguenau	- 4 -
Carte de situation des lots	- 8 -

La circulation en forêt est autorisée aux porteurs du catalogue pour la visite des lots et ce jusqu'au jour de la vente sauf les jours de battue déclarés.

Rappels et obligations :

- Les lots ont une contenance de 5 à 30 stères.

Les volumes sont donnés à titre indicatif et sans garantie de quantité ni de qualité.

- Travail dans la coupe **interdit après 19h.**
- Débardage des bois obligatoire par temps sec ou sur avis du Forestier. Les orniérages seront verbalisés. Circulation interdite hors des cloisonnements. Le bois sera empilé au bord de cloisonnement
- Nettoyage des fossés, lignes et routes obligatoire.
- Passé le délai d'enlèvement, le bois non enlevé ou non façonné revient au Propriétaire.
- Respect des signalisations (chasse en cours, abattage d'arbres, migration de batraciens, ...).
- Empilement du bois interdit contre les arbres.
- Ramassage des déchets obligatoire.
- **Le port des équipements de protection individuels (casque, gants, pantalon anti-coupure, écouteurs, ...) est très fortement recommandé.**
- Respecter le bois mort au sol : ne pas façonner les cimes, purges, grumes marquées d'un triangle à la peinture
- Travail dans la coupe, le jour et la veille des battues est interdit.

Lien vers les dates des battues : <https://haguenau.fr/fr/page/chasse>

Le non-respect de ces consignes est susceptible d'entraîner votre interdiction d'acheter aux prochaines ventes populaires des lots de bois de chauffage.

CESSIONNAIRES DE BOIS, VOUS INTERVENEZ EN FORET.... PENSEZ A VOTRE SECURITE ET A CELLES DES AUTRES.

Les accidents liés à l'exploitation (et à l'enlèvement) des bois, une réalité :

Quelques statistiques (salariés déclarés à la MSA) :

- Chocs	= 30 %	- Membres inférieurs	= 28 %
- Chutes	= 20 %	- Membres supérieurs	= 29 %
- Effort musculaire	= 18 %	- Tête	= 10 %
- Coupures	= 10 %	- Yeux	= 8 %

La réglementation impose le port des Equipements de Protection Individuelle tels que :

- Le casque forestier
- Les gants adaptés
- Le pantalon anti-coupure
- Les chaussures ou bottes de sécurité

Le matériel utilisé doit répondre à la conformité européenne (CE)

Munissez-vous d'une trousse de 1^{ère} urgence.

EN CAS D'ACCIDENT	
Téléphone des pompiers :	18
Téléphone du SAMU :	15
Depuis les téléphones mobiles :	112
<u>Le message d'appel devra préciser :</u>	
<ul style="list-style-type: none">• le lieu exact de l'accident• le point de rencontre à fixer avec les secours (<i>le demander à l'agent ONF à la signature du contrat</i>)• la nature de l'accident• la nature des lésions constatées• toute situation particulière qui paraîtra utile de signaler	
Ne jamais raccrocher le premier	

- **Ne partez jamais seul sur un chantier, préférez le travail en équipe**
- **Dans tous les cas, informez votre entourage du lieu précis de votre travail**
- **Placez, dès votre arrivée sur site, votre véhicule en bonne position de départ**
- **Ne travaillez pas par grand vent, le risque de chute de branches étant important**
- **Faites intervenir un professionnel de l'exploitation en cas de dangerosité.**

Je soussigné, _____, cessionnaire de bois vendus par l'ONF, certifie connaître, satisfaire et accepter les conditions de vente aux particuliers, et m'engage à respecter jusqu'à achèvement du contrat, toutes les présentes clauses générales de vente et consignes de sécurité qui lui sont liées.

A Haguenau, le ... / ... /

Le cessionnaire
(Nom, prénom, adresse et signature)

Détail des lots

Afin de simplifier votre compréhension du tableau « détail des lots », voici les correspondances entre les codes essences utilisés et l'essence qui correspond.

Code	Essence	Code	Essence	Code	Essence
AUG	Aulne	BOU	Bouleau	CHA	Charme
CHE/CHX	Chêne	CHR	Chêne rouge	HET	Hêtre
F.D	Feuillus divers	FRE	Frêne	PEU	Peuplier
P.S	Pin sylvestre	ROB	Robinier	MEE	Mélèze
TRE	Tremble	EPC	Epicéa		

Bois sur Pied							
<i>Forêt</i>	<i>Triage</i>	<i>Parcelle</i>	<i>N° de lot</i>	<i>Quantité estimée (stères)</i>	<i>Essences</i>	<i>Mise à prix</i>	
Indivise de Haguenau	Stocklach	1019	8	20 st	Bouleau - Pin Weymouth	50 €	
		1026	11	10 st	Pins Sylvestres et feuillus	50 €	
	Stiefelhardt	1155	40	40	20 st	CHX	300 €
			41	41	30 st	CHX	450 €
			42	42	25 st	CHX	375 €
			43	43	30 st	CHX	450 €
			44	44	30 st	CHX	450 €
			45	45	20 st	CHX	300 €
	Dachshubel	1080	1	30 st	HET - P.S	450 €	
	Heuscheuer	272	7	15 st	HET - CHA	225 €	
		259/258	12	5 st	HET-P.S-BOU	75 €	
		234	13	5 st	BOU	75 €	
	Mattsthal	1149	30	25 st	P.S	200 €	

Houppiers						
<i>Forêt</i>	<i>Triage</i>	<i>Parcelle</i>	<i>N° de lot</i>	<i>Quantité estimée (stères)</i>	<i>Essences</i>	<i>Mise à prix</i>
Indivise de Haguenau	Stocklach	1105-1106	9	20 st	Chêne + hêtre	200 €
		1044-1103-1107	10	7 st	Chêne	80 €
	Stiefelhardt	43	46	5 st	Chêne	75 €
	Dachshubel	1054	3	30 st	HET	600 €
		1054	4	30 st	HET	600 €
		1111	5	25 st	HET/CHA	500 €
		1111	6	10 st	CHA/CHX	200 €
	Heuscheuer	260	8	2 st	CHX	30 €
	Schirrhoffen	219	3	22 st	HET - PS	320 €
		219	4	14 st	HET - PS	200 €
		49	5	25 st	HET - PS	375 €

Grumes-Billons (Vieux bois)

<i>Forêt</i>	<i>Triage</i>	<i>Parcelle</i>	<i>N° de lot</i>	<i>Quantité estimée</i>	<i>Essences</i>	<i>Mise à prix</i>
Indivise de Haguenau	Heuscheuer	259/268 - 202/201 - 230/246	9 ; 10 ; 11	7 st	HET-BOU-CHX	100 €
	Mattsthal	1177	32	7 m3	Feuillus	50 €
		1088	33	20 m3	Feuillus	100 €
		1089	34	17 m3	P.S - Feuillus	100 €
		1176	35	15 m3	P.S - Feuillus	100 €
		1144	36	20 m3	P.S	100 €

Carte de situation des lots

Bois sur Pied

Triage de Stocklach – Parcelle 1019

Lot 8

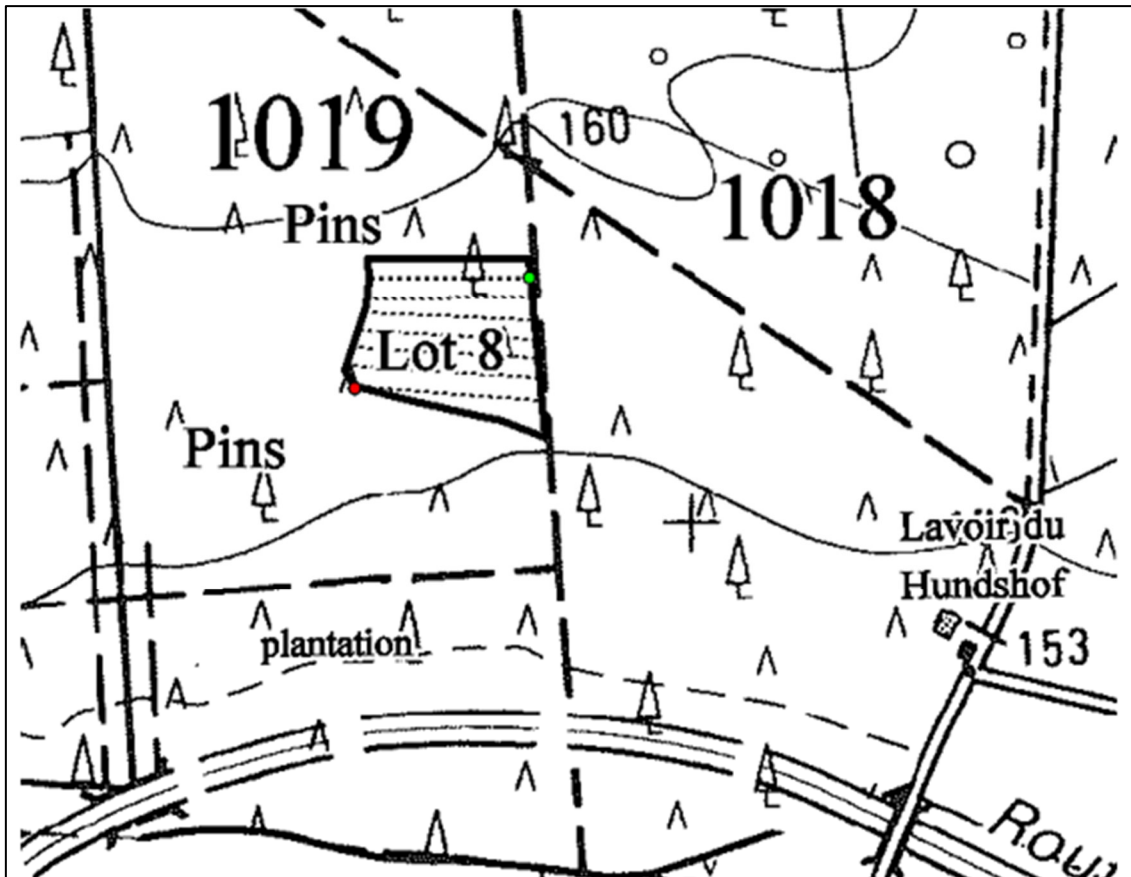

Bois sur pied à abattre marqués d'un trait à la peinture rouge. : Bouleaux et Pins Weymouth

Délai de façonnage : 30/09/2026

Délai de vidange des bois : 30/09/2026

Triage de Stocklach

Lot 11 – Parcelle 1026

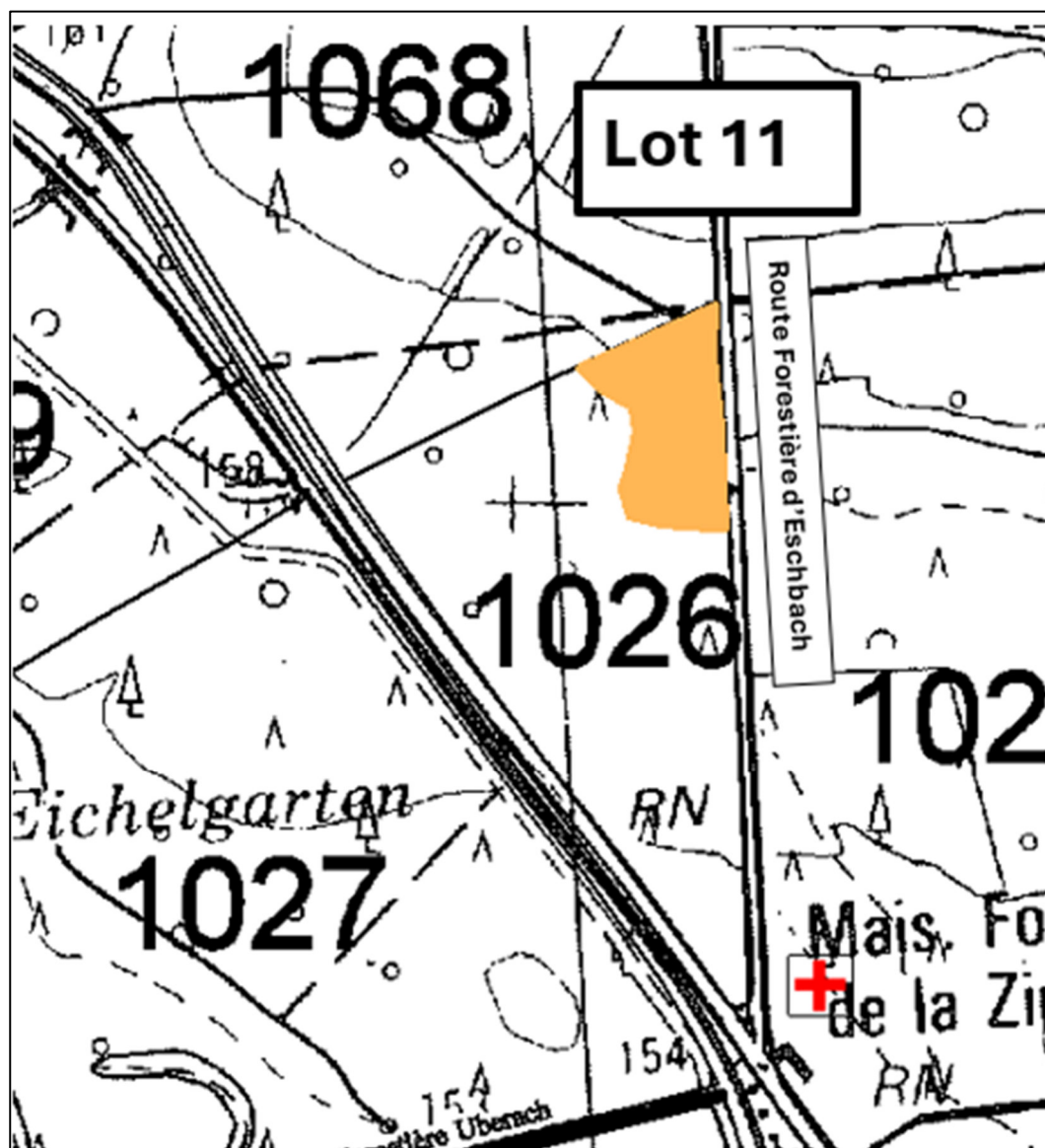

Ouverture de cloisonnements : bois sur pied à abattre.

Délimitation du lot par un trait bleu horizontal à la périphérie.

Les cloisonnements à ouvrir sur 3,5 mètres de large sont marqués d'un trait vertical à la peinture orange.

Délai de façonnage : 30/09/2026

Triage de STIEFELHARDT

Parcelle 1155 : Lot 40 – 41 – 42 – 43 – 44 - 45

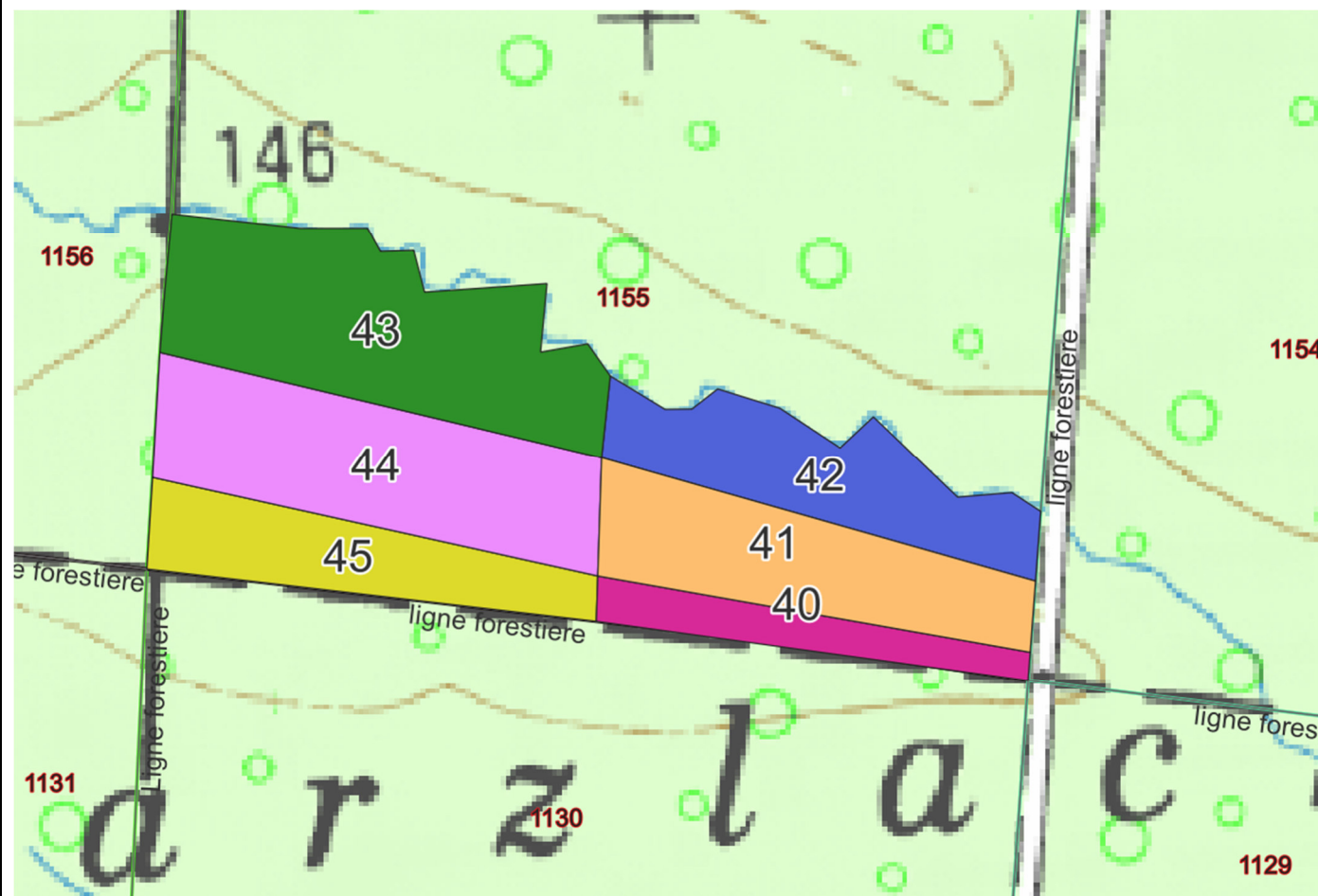

Délai de façonnage : 31/09/2026

Délai de Vidange des bois : 31/09/2026

Clauses :

- Abattre les tiges de chênes marquées d'un trait à la peinture rouge
- Zone très humide

Triage de Dachshubel

Parcelle 1080 – Lot 1 :

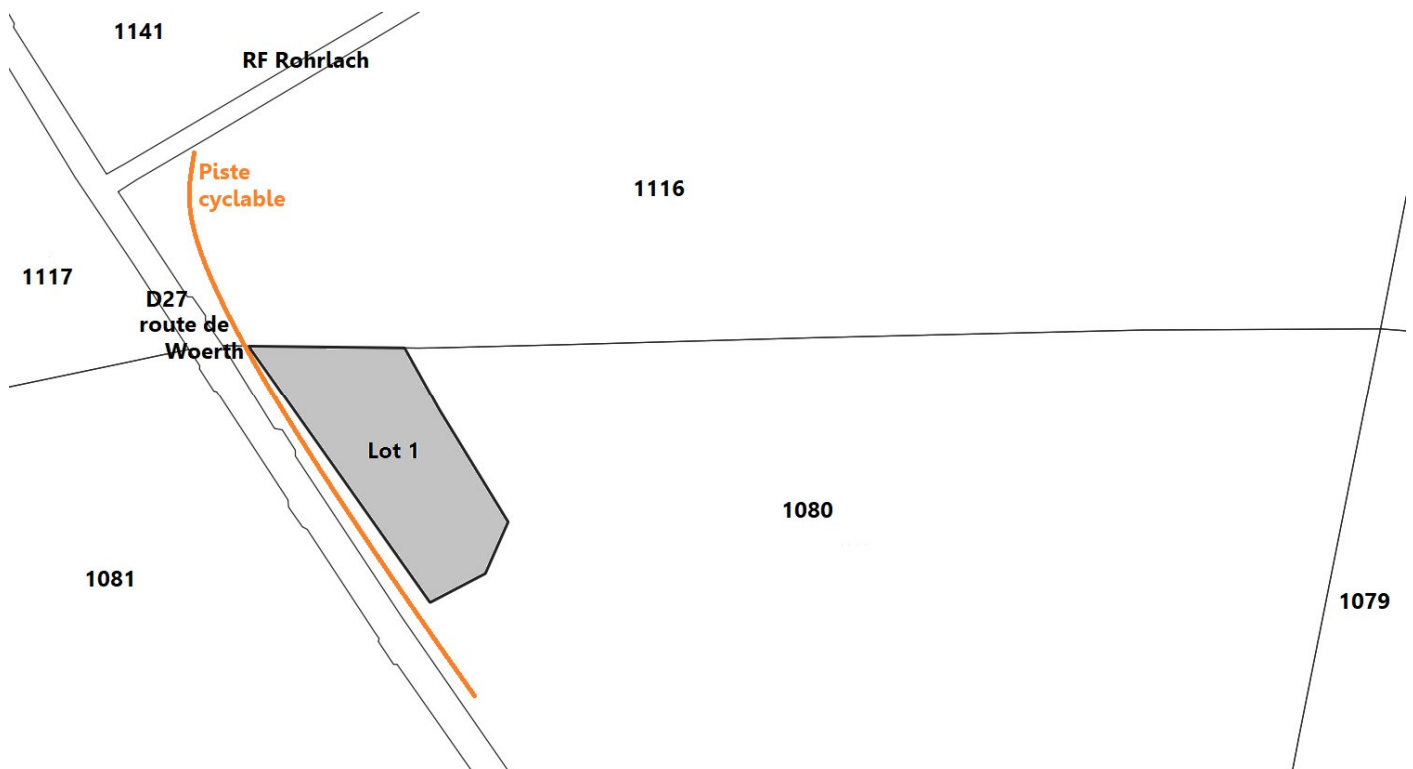

Délai de façonnage : 31/08/2026

Délai de vidange des bois : 31/08/2026

25 st de hêtre et 5 st de pin sylvestre et weymouth à abattre. Arbres à abattre marqués d'un trait oblique à la peinture.

Triage de Heuscheuer

Parcelle 272 – Lot 7

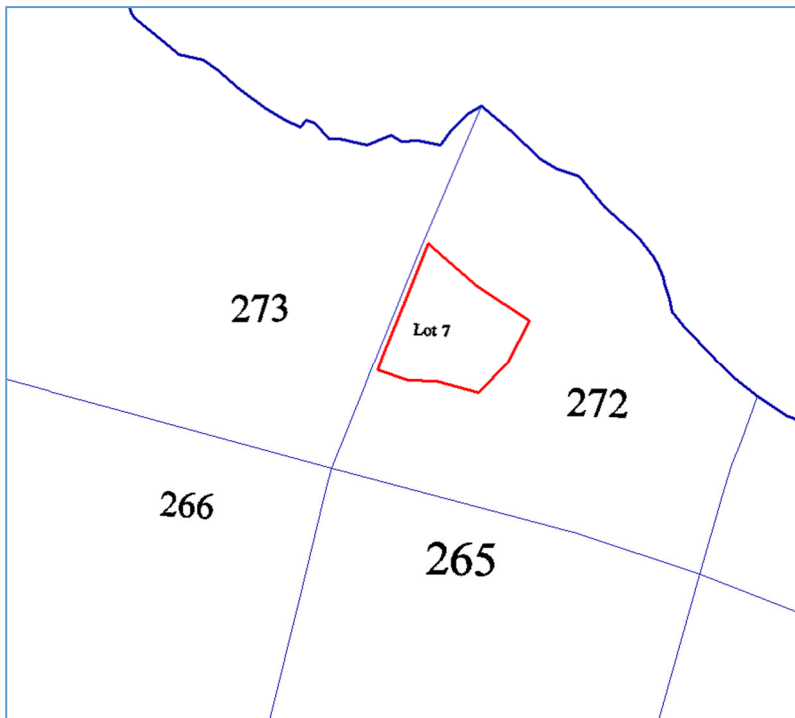

Délai de façonnage : 31/08/2026

Délai de vidange des bois : 31/08/2026

Coupe des cloisonnements sur 4m de large +
éclaircie marquée à la peinture orange.

Limite du lot en vert

Ligne 259/258 – Lot 12

Délai de façonnage : 31/08/2026

Délai de vidange des bois : 31/08/2026

Couper les bois marqués en orange de chaque côté du chemin. Limite du lot en vert

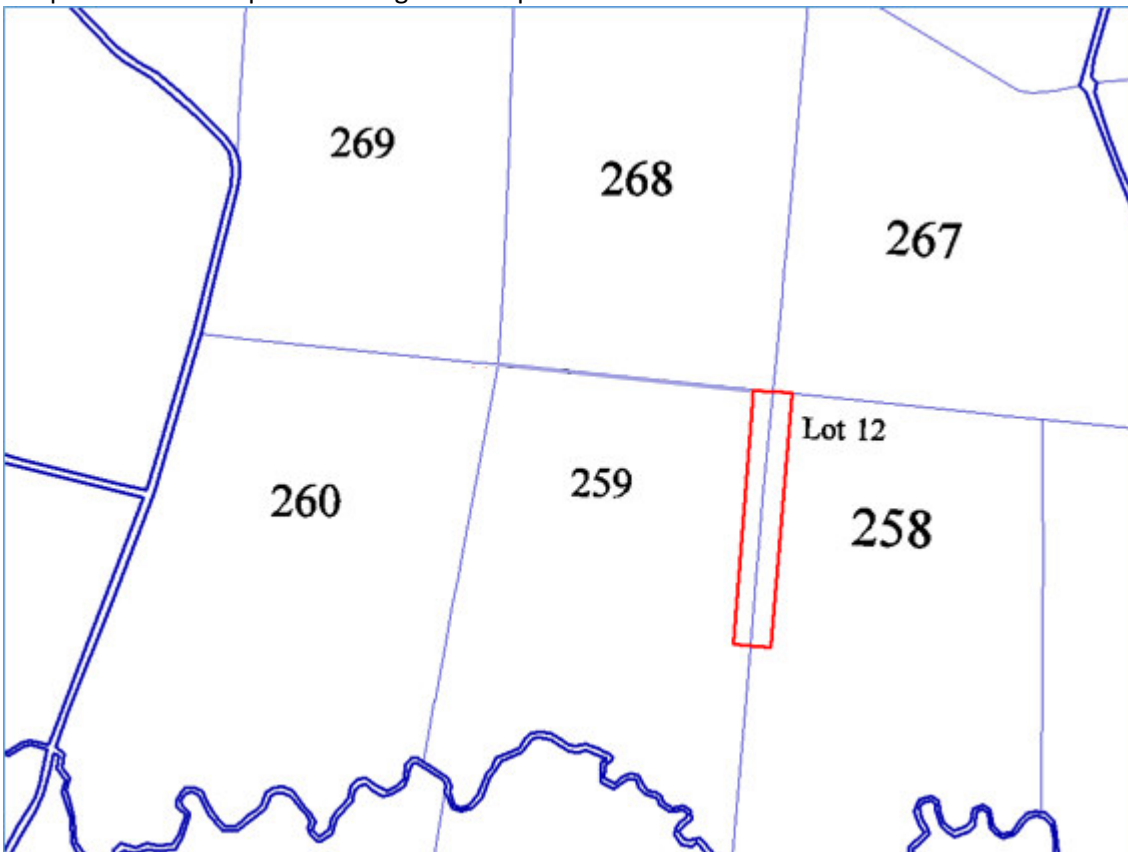

Parcelle 234 – Lot 13

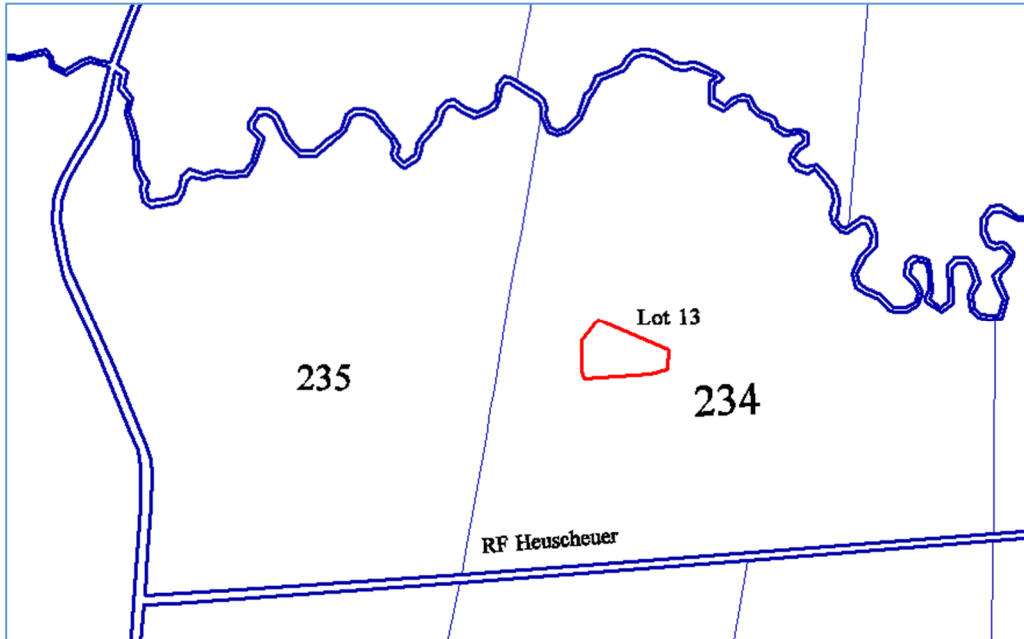

Délai de façonnage : 31/08/2026

Délai de vidange des bois : 31/08/2026

Couper les bois marqués d'un trait orange

Triage de Mattsthal

Parcelle 1149 - Lot 30

Délai de façonnage : 31/08/2026

Délai de vidange des bois : 31/08/2026

Ouvrir l'axe marqué à la peinture jaune

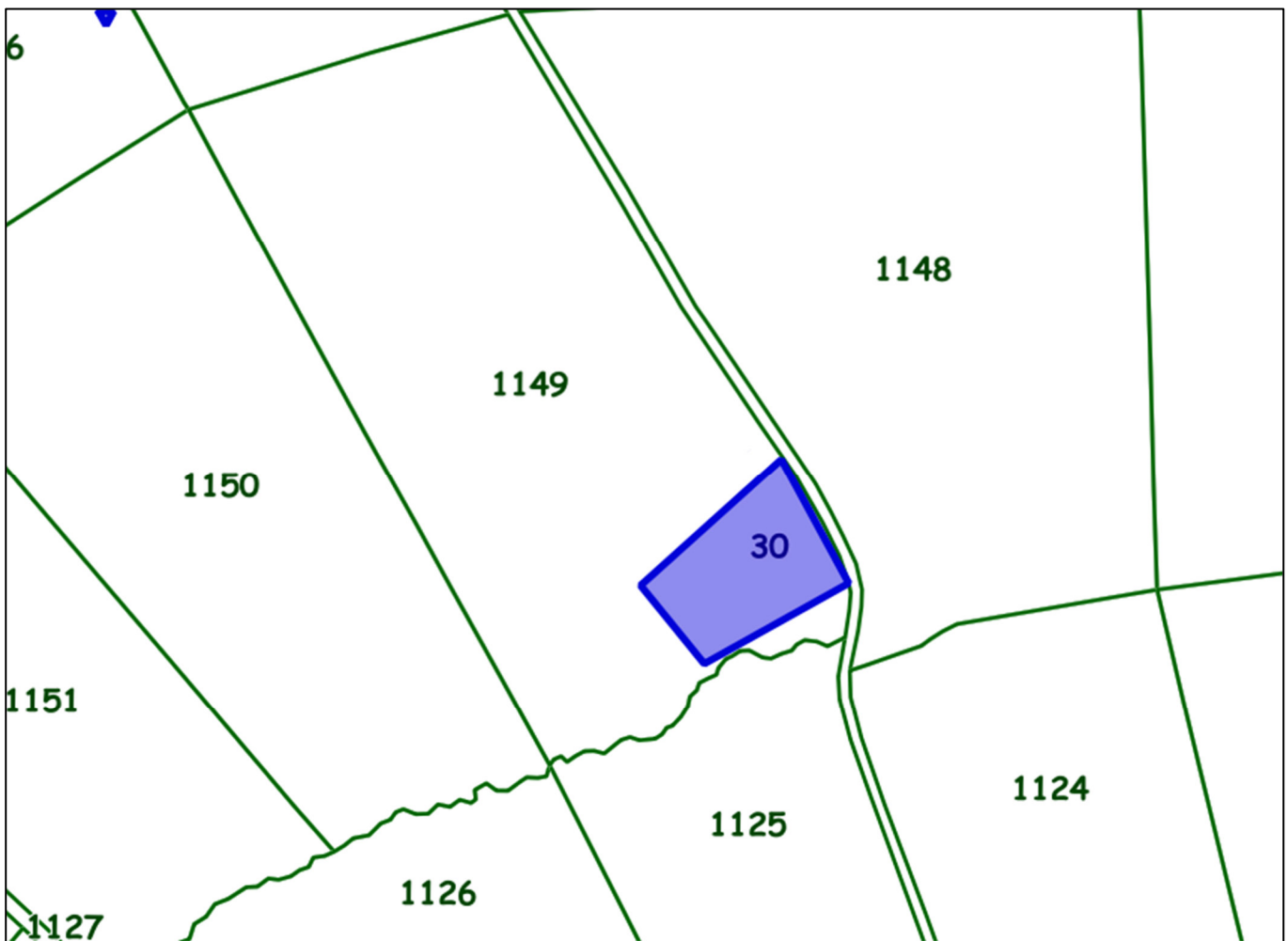

Houppiers

Triage de Stocklach

Lot 9 – Parcelles 1105-1106

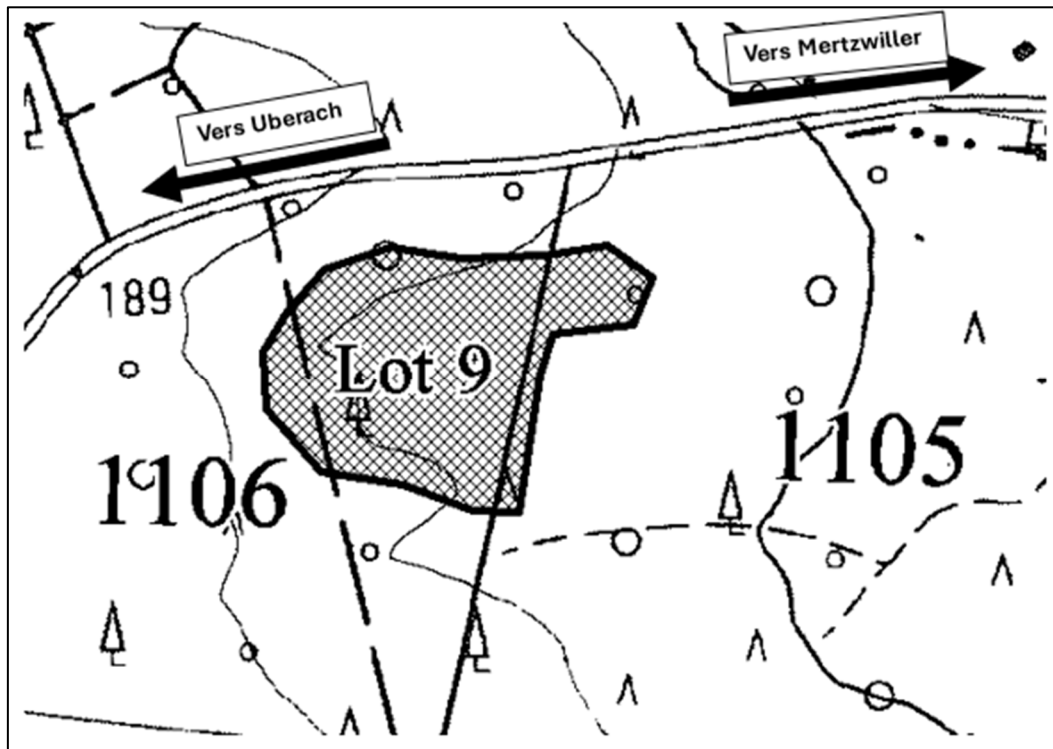

Vieux houppiers de chênes de 2022

Délai de façonnage : 31/08/2026

Délai de vidange des bois : 31/08/2026

Triage de Stocklach

Lot 10 – Parcelles 1045-1103-1107

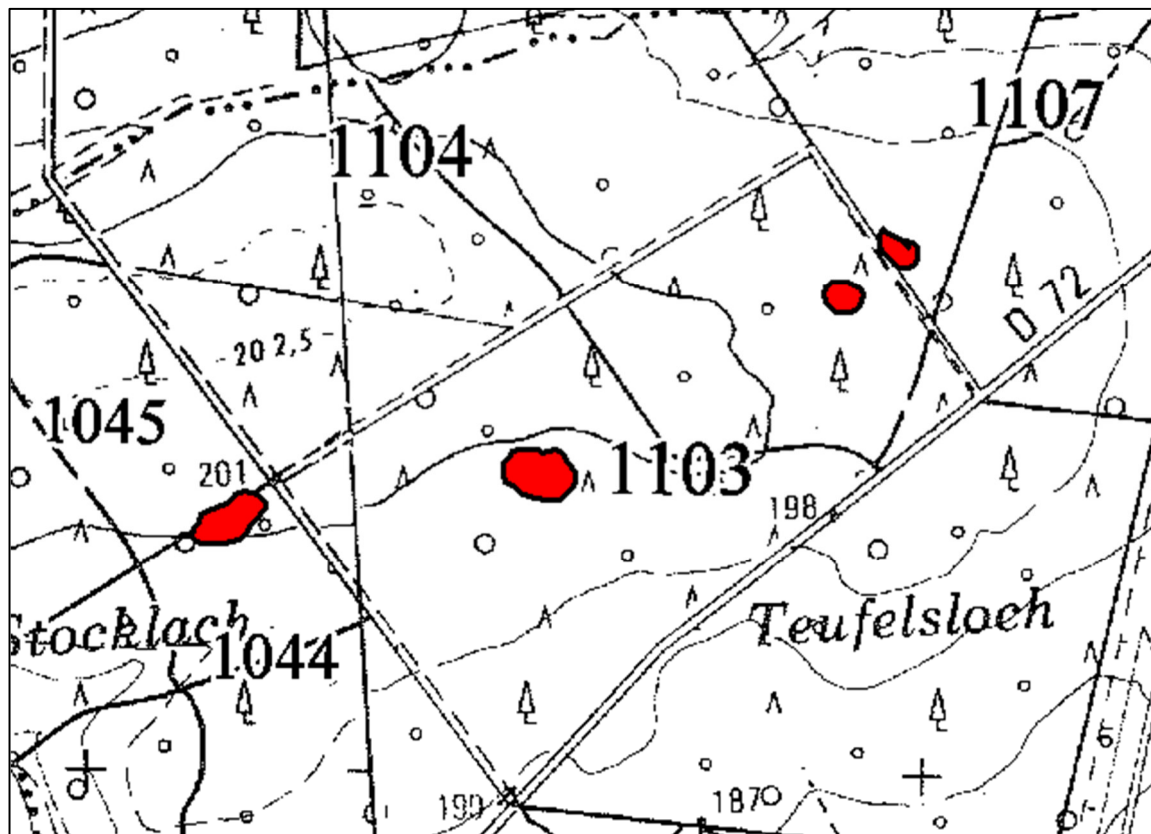

Houppiers disséminés datant de 2025

Délai de façonnage : 30/09/2026

Délai de vidange des bois : 30/09/2026

Triage de Stiefelhardt

Parcelle 43 : Lot 46

Délai de façonnage : 31/07/2026

Délai de vidange des bois : 31/07/2026

Clauses :

- 1 houppier de chêne

44

46



Triage de Dachshubel

Parcelle 1054 - Lots 3 et 4 :

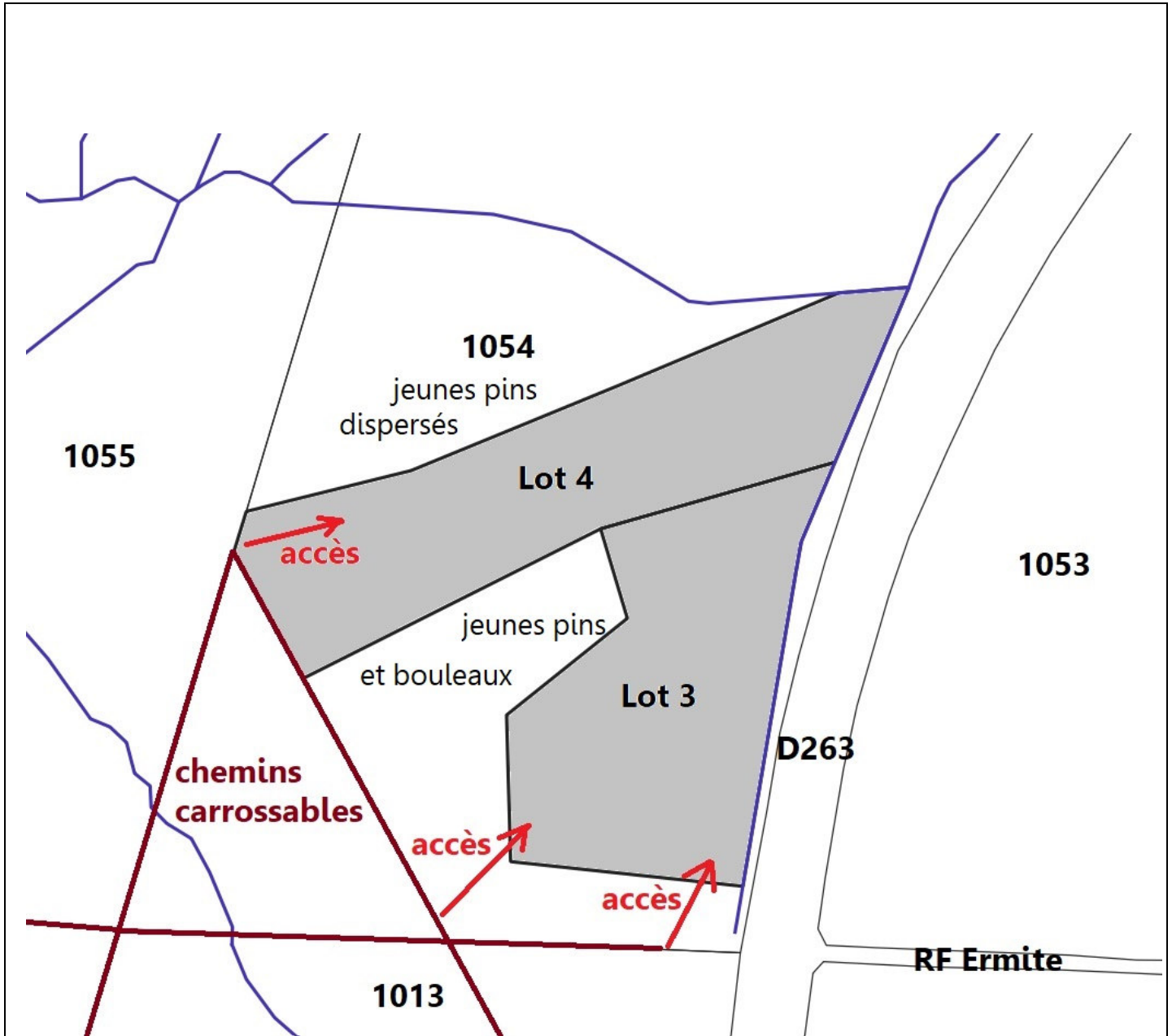

Délai de façonnage : 31/08/2026

Délai de vidange des bois : 31/08/2026

30 st de branchages de hêtre.

Rappel : comme partout ailleurs, le bois vieux (plus d'un an) et arbres cassés ou tombés ne font pas partie du lot et sont à laisser sur place.

Parcelle 1111 - Lots 5 et 6 :

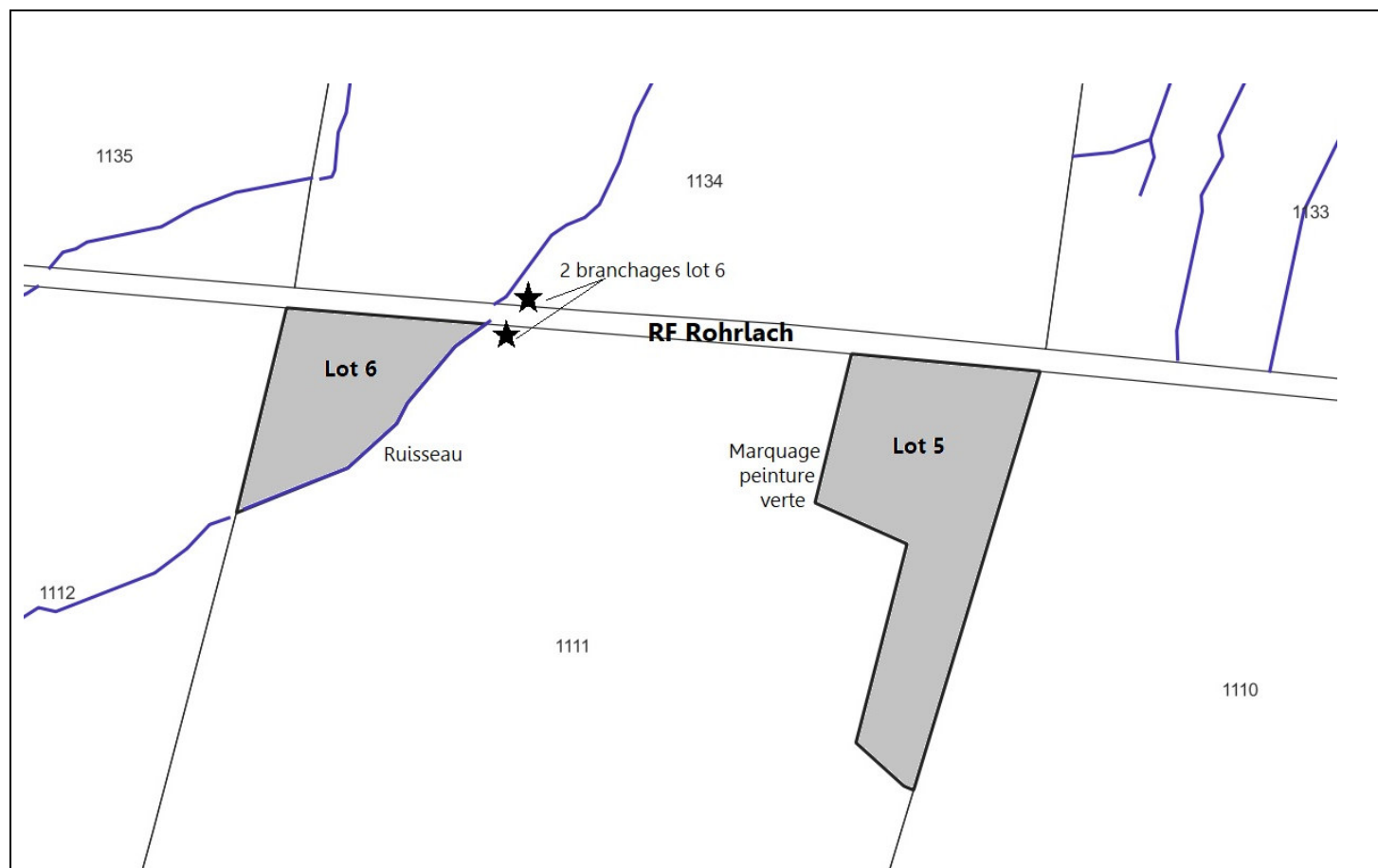

Délai de façonnage : 31/08/2026

Délai de vidange des bois : 31/08/2026

Lot 5 : ~10-15 st de branchages de hêtre/charme/chêne, et abattage de petits charmes/hêtres pour environ ~10-15 st. Limite marquée à la peinture verte.

Lot 6 : 10 st de branchages de charme/chêne. Limite sud/est : fossé.

Triage de Heuscheuer

Parcelle 260 - Lot 8

Délai de façonnage : 31/08/2026

Délai de vidange des bois : 31/08/2026

1 houppier de Chêne à l'angle Nord-Est

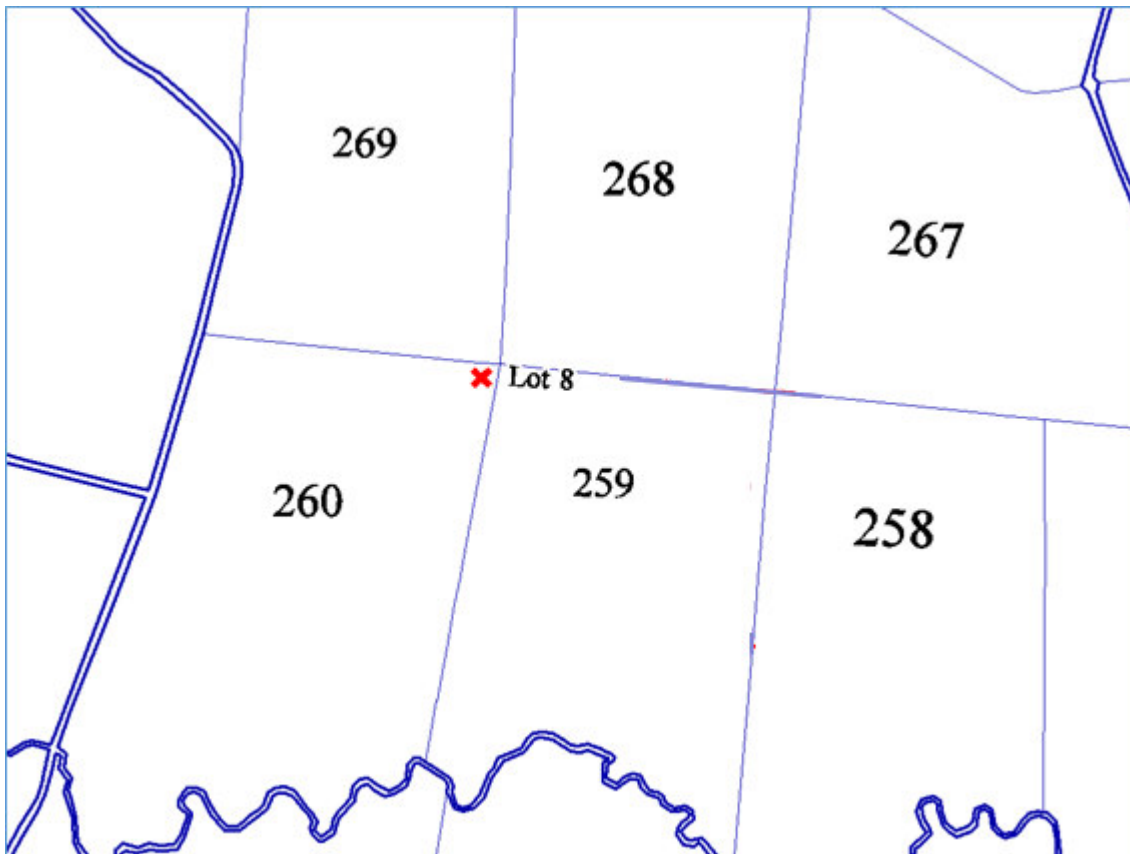

TRIAGE DE SCHIRRHOFFEN

Parcelle 219 - Lots 3 et 4

Lot 3 : 22 stères estimés HET et PS

Lot 4 : 14 stères estimés HET et PS

Délai de façonnage : 15/06/2026

Délai de vidange des bois : 15/06/2026

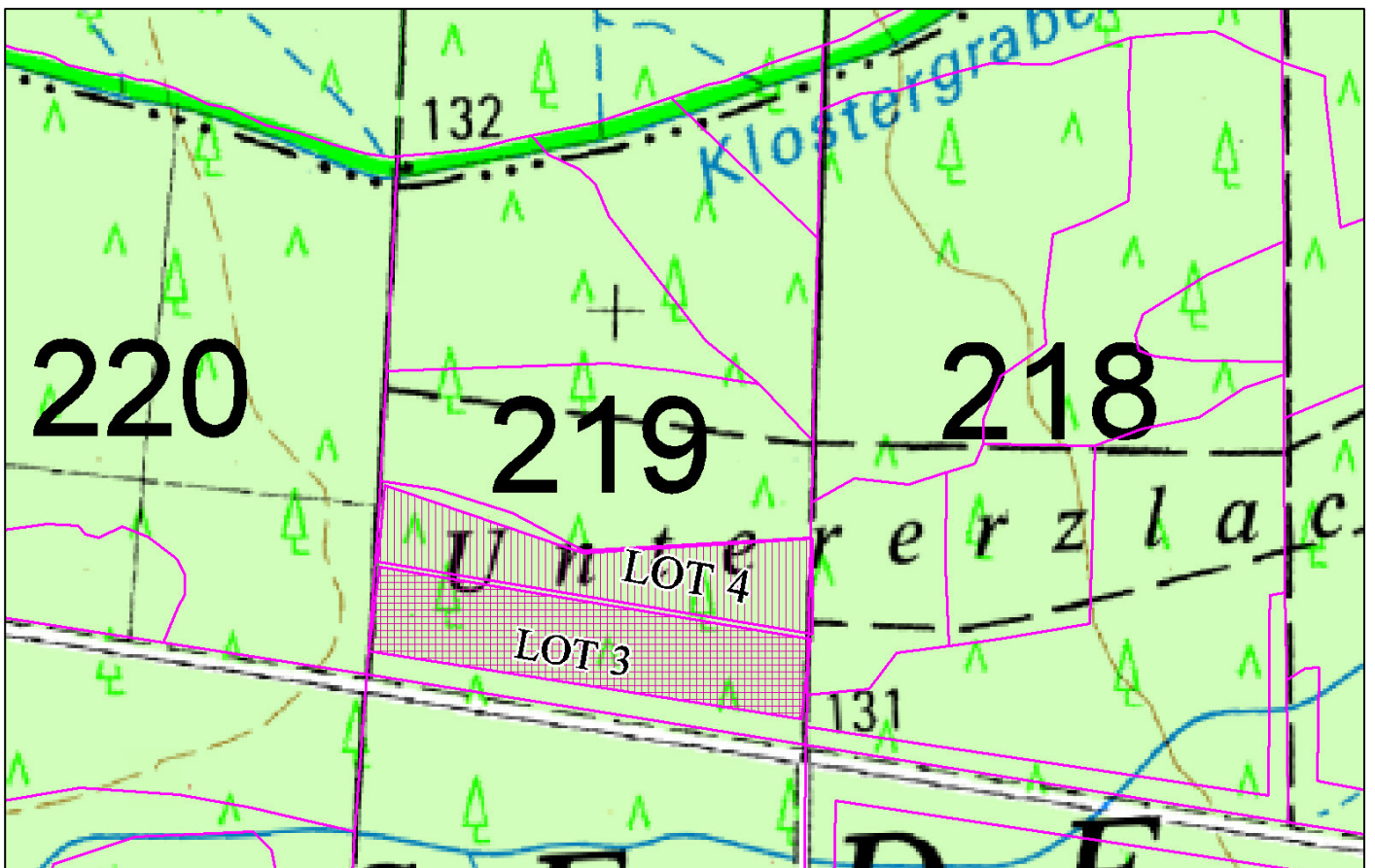

Parcelle 49 - Lot 5

Lot 5 : 25 stères estimés HET et PS

Délai de façonnage : 31/07/2026

Délai de vidange des bois : 31/07/2026

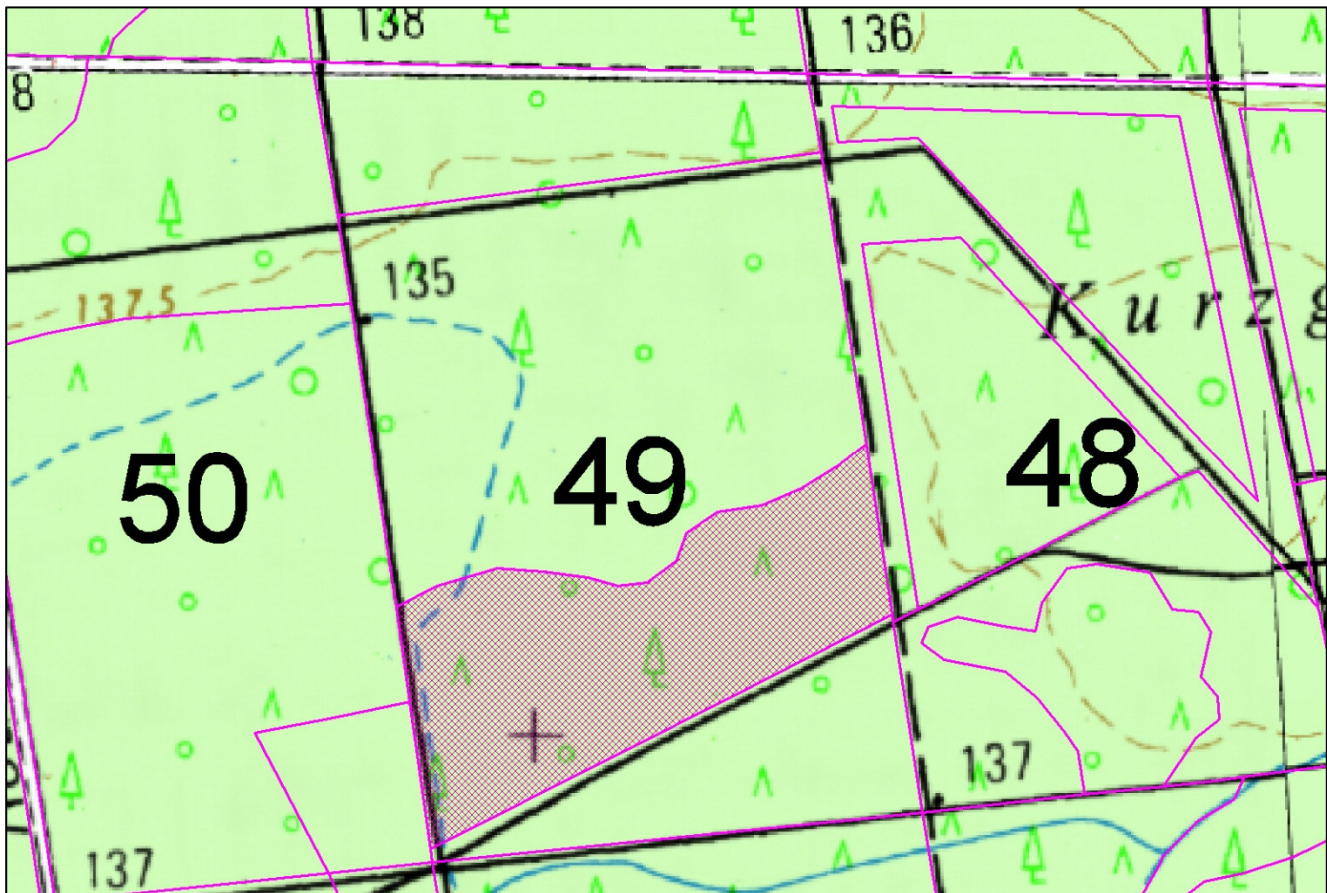

GRUMES

Triage Heuscheuer

Lots 9-10 et 11 vendus ensemble

Délai de façonnage : 31/08/2026

Délai de vidange des bois : 31/08/2026

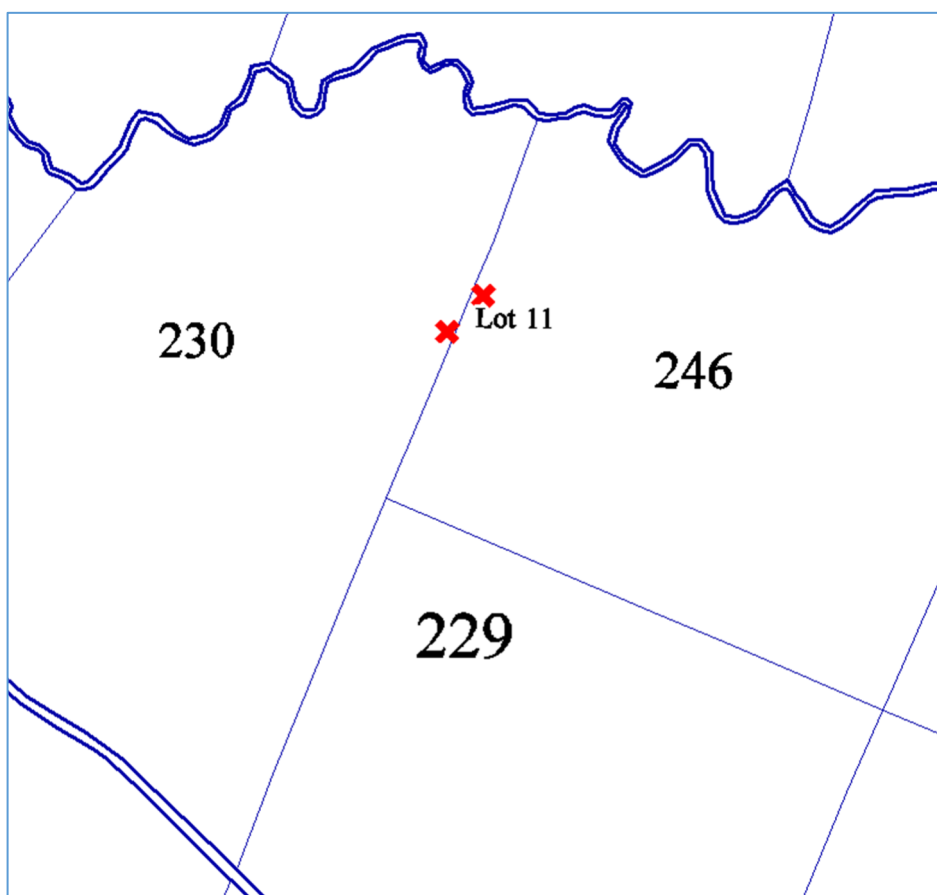
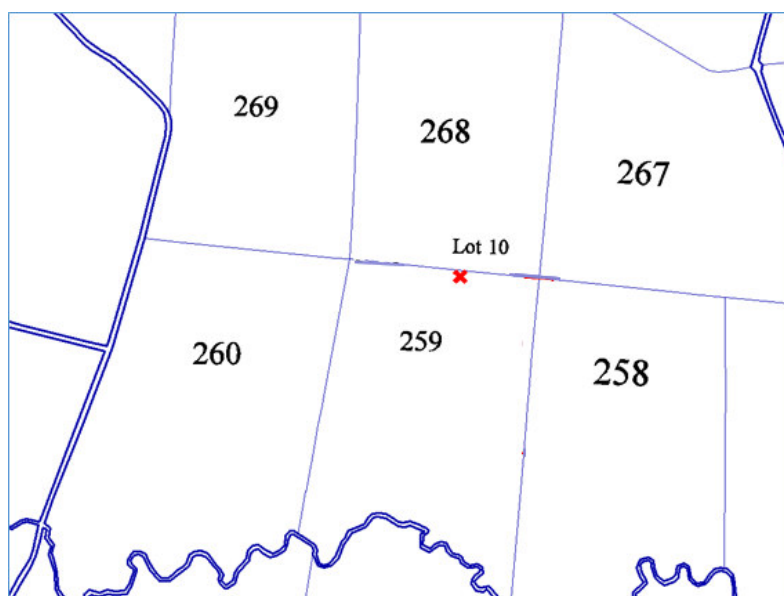
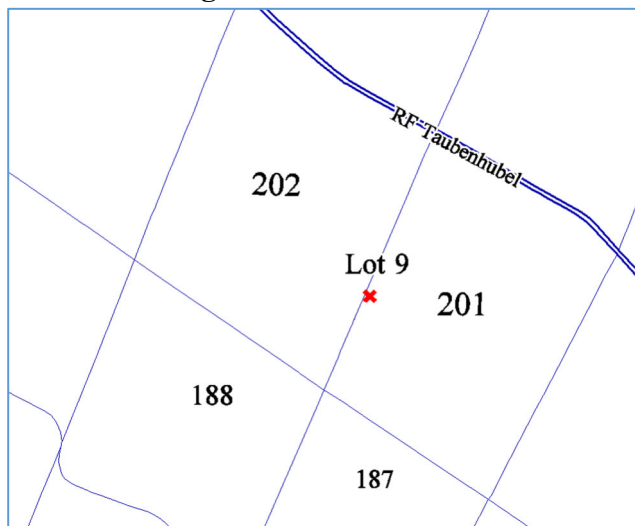

Triage Mattsthal :

Lots 32, 33, 34, 35, 36 : VIEUX BOIS

Délai de façonnage : 31/08/2026

Délai de vidange des bois : 31/08/2026

Lots répartis sur tout le triage, attention aux numéros (marqués sur chaque pile)

- Lot 32 : 1 pile
- Lot 33 : 1 pile
- Lot 34 : 4 piles
- Lot 35 : 3 piles
- Lot 36 : 4 piles

